

第 9 事 業 年 度
(令和3年度)

事 業 報 告 書

自 令和 3年 4月 1日
至 令和 4年 3月31日

一般社団法人渡島管内さけ・ます増殖事業協会

〒040-0065

北海道函館市豊川町11番9号 (函館水産ビル3階)

TEL 0138(22)4225 FAX 0138(26)5338

E-mail: oshimazo@gaea.ocn.ne.jp

URL: <http://www.oshima-sake-masu.or.jp>

目 次

総会に対する理事の提出書	1
第1 管理の状況	2
1 庶務事項	2
2 関係諸会議出席状況・その他	3
3 総会	5
4 会員の状況	6
5 役職員の状況	7
6 組織機構	8
第2 実施事業の概要	9
1 さけ・ます人工心化放流事業	9
2 さけ・ます増殖施設等維持・補修事業	10
3 資源保護事業	10
4 その他の事業	13
第3 財務諸表	14
1 貸借対照表	14
2 正味財産増減計算書	16
3 財務諸表に対する注記	21
4 財産目録	23
5 収支計算書	25
6 収支計算書に対する注記	30
監査報告書	31
関係資料編	32

総会に対する理事の提出書

第9事業年度（令和3年度）事業報告書、貸借対照表、正味財産増減計算書、財務諸表に対する注記及び収支計算書を別紙のとおり総会に提出します。

令和4年 6月 3日

一般社団法人渡島管内さけ・ます増殖事業協会

会 長	阿 部 国 雄
副 会 長	山 縣 光 徳
//	森 祐
専 務 理 事	柳 元 孝 二
理 事	岩 村 克 詔
//	岡 嶋 康 輔
//	松 浦 眞 人
//	松 野 憲 哉
//	西 山 和 夫
//	鳴 海 清 春
//	坂 田 憲 治
//	上 見 孝 男
//	柴 田 一
//	西 山 武 雄

第 1 管理の状況

1. 庶務事項

年 月 日	事 項	場 所
3 . 4 . 14	第1回監事会（決算監査）	函館水産ビル
5 . 13	第1回正副会長会議	函館国際ホテル
5 . 13	第1回理事会	//
6 . 4	第9回定時総会	書面決議
6 . 25	第1回職員会議	函館水産ビル
7 . 2	第2回正副会長会議	持回り
7 . 12	第2回理事会	書面決議
7 . 13	従業員雇用契約（～7/14）	遊楽部～知内
7 . 29	第3回正副会長会議	函館国際ホテル
7 . 29	第1回渡島秋さけ資源対策連絡協議会	//
8 . 25	臨時総会	書面決議
8 . 25	第4回正副会長会議	函館国際ホテル
8 . 25	第3回理事会	//
10 . 12	第5回正副会長会議	函館水産ビル
10 . 12	第2回渡島秋さけ資源対策連絡協議会（正副会長会議）	//
10 . 14	第2回監事会（中間監査）	//
10 . 28	さけ・ます増殖事業連絡調整会議	函館国際ホテル
11 . 2	第6回正副会長会議	函館水産ビル
11 . 2	第3回渡島秋さけ資源対策連絡協議会（正副会長会議）	//
11 . 29	第7回正副会長会議	函館国際ホテル
11 . 29	第4回渡島秋さけ資源対策連絡協議会	//
12 . 9	第8回正副会長会議	函館水産ビル
12 . 9	第4回理事会	//
4 . 1 . 27	第2回職員会議	//
2 . 15	役員候補者選考委員会	書面決議
3 . 28	第9回正副会長会議	函館水産ビル
3 . 28	第5回理事会	//

2. 関係諸会議出席の状況・その他

年	月	日	事 項	場 所
3	4	6	水資研巡回（～4/8）	管内ふ化場
	4	17	第5期増殖体制検討協議会第5回作業部会	札幌市
	4	20	知内町立知内小学校 さけ稚魚放流学習	知内ふ化場
	4	21	函館市立大船小学校 さけ稚魚放流学習	大船ふ化場
	4	26	鹿部町立鹿部小学校 さけ稚魚放流学習	鹿部ふ化場
	4	28	渡島定置漁業協会通常総会	書面決議
	5	11	北海道新幹線延伸工事に係る協議（落部地区）	函館市
	5	25	北海道定置漁業協会通常総会	書面決議
	5	26	国際サーモン年バーチャルワークショップ（～5/28）	WEB
	6	7	環境保全前期パトロール（～6/11）	長万部～えさん
	6	16	北海道さけ・ます増殖事業協会定時総会	書面決議
	7	12	北海道新幹線延伸工事湧水に係る協議（静狩地区）	長万部町
	7	16	北海道新幹線延伸工事に係る協議	函館市
	7	19	第1回北海道地域放流体制検討協議会	札幌市
	7	19	第1回種卵確保対策連絡会議	//
	7	19	第1回全道さけ・ます増殖運営連絡会議	//
	7	20	第5期増殖体制検討協議会第6回作業部会	//
	7	20	さけ・ますふ化放流抜本対策事業第1回検討会	メール会議
	8	6	北海道新幹線延伸工事に係る対応協議（長万部地区）	函館市
	8	11	渡島海区漁業調整委員会	//
	8	30	八雲町大漁祈願祭	遊楽部捕獲場
	9	28	第2回種卵確保対策連絡会議	札幌市
	9	28	第5期増殖体制検討協議会第7回作業部会	//
	10	4	北海道新幹線延伸工事掘削土処理に係る協議（北斗地区）	函館市
	10	6	北海道新幹線延伸工事に係る説明会（噴火湾地区）	WEB
	10	7	密漁防止啓発パレード（～10/8）	南かやべ～長万部
	10	11	環境保全後期パトロール（～10/14）	松前～戸井
	10	20	北海道新幹線延伸工事掘削土処理に係る協議（北斗地区）	函館市
	10	21	第5期第4回増殖体制検討協議会	札幌市
	10	22	北海道さけ・ます増殖事業協会理事会	//
	10	22	第1回全道会長会議	//
	10	27	知内町立知内小学校 さけ採卵体験学習	知内ふ化場
	10	28	北海道立函館水産高校実習	茂辺地ふ化場

年 月 日	事 項	場 所
3 . 11 . 4	鹿部町立鹿部小学校 さけ遡上学習	大船ふ化場
11 . 7	ユーラップ川自然体験学習会	遊楽部捕獲場
11 . 15	第3回種卵確保対策連絡会議	札幌市
11 . 15	第2回全道さけ・ます増殖運営連絡会議	//
11 . 25	放流体制転換調査事業現地確認（水資研）	知内ふ化場
12 . 6	新幹線延伸工事掘削土処理に係る協議（北斗地区）	函館市
12 . 15	定置漁業振興会議	札幌市
12 . 19	北海道さけ・ます増殖事業協会臨時総会	書面決議
12 . 19	第2回全道会長会議	札幌市
12 . 24	さけ・ますふ化放流抜本対策事業現地確認（北水研）	知内・福島ふ化場
4 . 1 . 7	第5期増殖体制に係る道増協との協議	札幌市
1 . 13	第3回全道さけ・ます増殖運営連絡会議	//
1 . 17	秋サケ資源回復加速化業務に係る完了審査（サケマス係）	函館市
1 . 18	第2回渡島地区専務参事会	//
1 . 28	放流体制転換調査事業現地確認（水資研）	知内ふ化場
2 . 2	さけ・ますふ化放流抜本対策事業第2回検討会	WEB
2 . 10	新幹線延伸工事に関する対応協議	WEB
2 . 14	全道漁場環境保全研修会	//
2 . 16	水資研巡回（～2/18）	管内ふ化場
2 . 22	放流体制転換調査事業検収（道増協）	知内ふ化場
2 . 25	北海道新幹線延伸工事に係る対応協議（国縫地区）	函館市
2 . 28	第5期第5回増殖体制検討協議会	書面決議
3 . 9	第2回北海道地域放流体制検討協議会	札幌市
3 . 9	第4回全道さけ・ます増殖運営連絡会議	//
3 . 11	北海道新幹線延伸工事に係る対応協議（野田生地区）	函館市

3. 総会

総会 の 種 類	開 催 年月日	開 催 日 正会員数	出 席 正 会 員 数				議 事	議 事 項	可・否決 の別
			本人 出席	代理 決議	書面 決議	計			
定 時	3.6.4	115	22	-	93	115	(1) 決議事項 議案第1号 第8事業年度決算について	可 決	
							議案第2号 第9事業年度会費等の額 及び徴収方法について		
							議案第3号 第9事業年度役員報酬 について		
							議案第4号 役員補充選任について		
							(2) 報告事項 報告第1号 第8事業年度事業報告に ついて		
							報告第2号 第9事業年度事業計画 について		
臨 時	3.8.25	115	17	-	98	115	議案第1号 役員補充選任について	可 決	

4. 会員の状況

区 分		前年度末 現 在	会 員 内 訳			本年度末 現 在
			定置個人	定置団体	定置法人	
定 置 会 員	長 万 部	1		1		1
	八 雲 町	1		1		1
	落 部	1		1		1
	森	8	7		1	8
	砂 原	3	3			3
	鹿 部	1			1	1
	南かやべ	29	15		14	29
	え さ ん	2			2	2
	戸 井	1			1	1
	銭 亀 沢	1			1	1
	函 館 市	4	3		1	4
	上 磯 郡	35	31	4		35
	福島吉岡	2	2			2
	松前さくら	2	2			2
	計	91	63	7	21	91
漁業協同組合会員	14	長万部・八雲町・落部・森・砂原・ 鹿部・南かやべ・えさん・戸井・銭亀沢・ 函館市・上磯郡・福島吉岡・松前さくら			14	
市・町会員	10	長万部町・八雲町・森町・鹿部町・函館市 北斗市・木古内町・知内町・福島町・松前町			10	
会員合計	115				115	

5. 役職員の状況

(1) 役員

区 分	員 数	定款に定める役員の定数	備 考
会 長	1	12名以上 14名以内	
副 会 長	2		
専 務 理 事	1		
理 事	10		
小 計	14		
代 表 監 事	1	3名以内	
監 事	1		
小 計	2		
合 計	16		

(2) 職員

区 分	前年度末現在	本年度増加	本年度減少	本年度末現在	備 考
管理部門	名	名	名	名	
業務部主任	1			1	
管理部主任	1			1	
事業部門					
場 長	5			5	
主 任	2			2	
技 師	3			3	
嘱 託	0			0	
合 計	12	0	0	12	

6. 組織機構

(1) 組織体制図

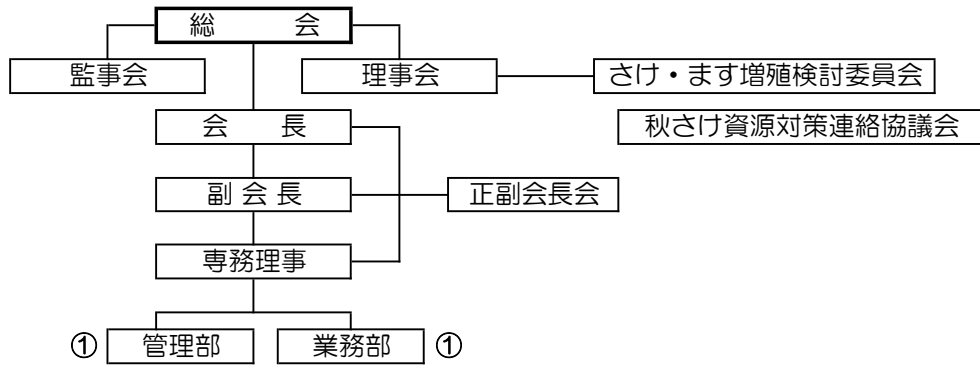

(2) 心化放流・捕獲採卵事業体制図

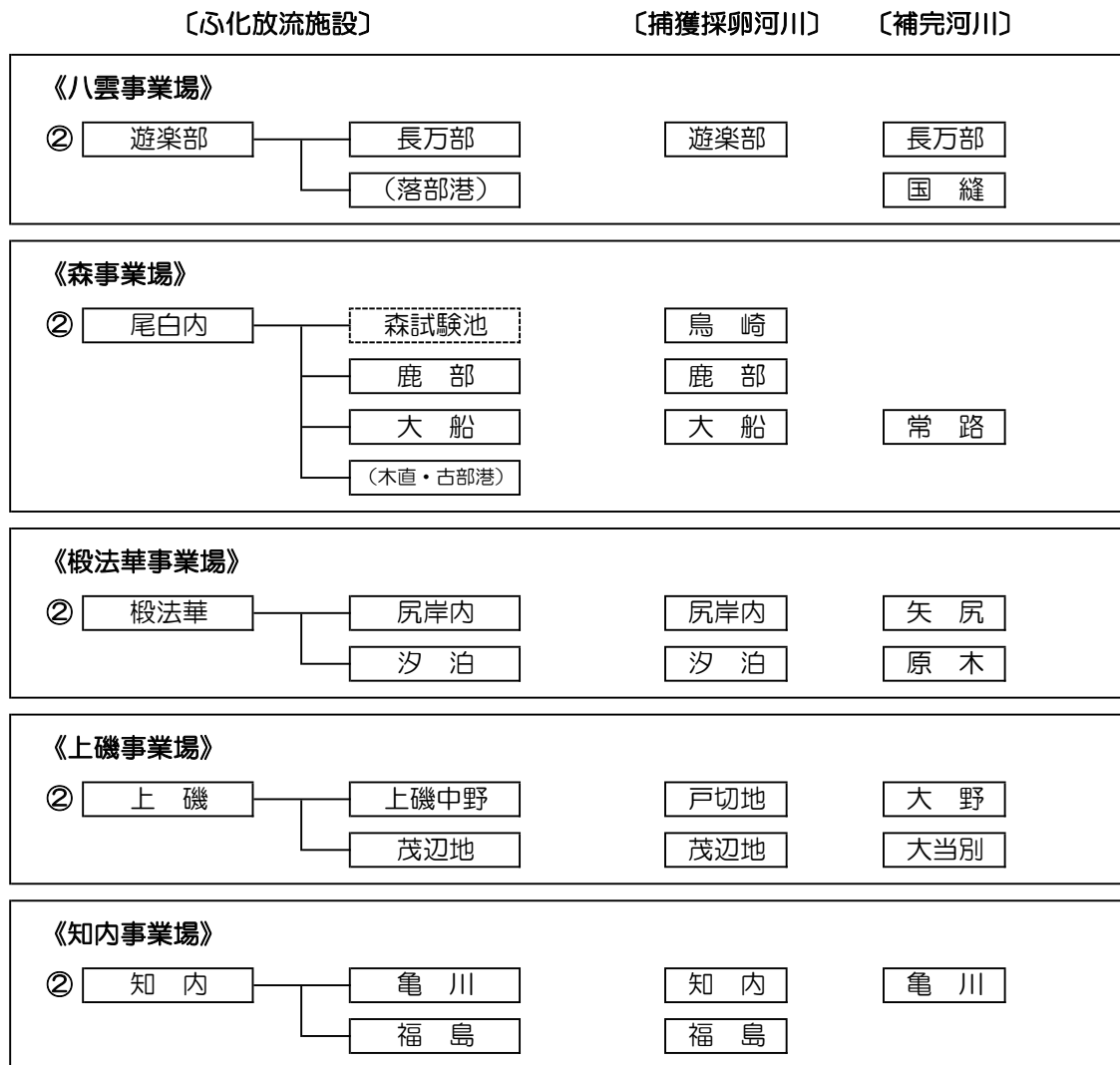

○：職員数

第2 実施事業の概要

1. さけ・ます人工ふ化放流事業

(1) 増殖事業

魚種		項目	噴火湾	道南	日本海南部	管内合計
さけ	R3 捕獲 (尾)	計 画	39,000	76,000	—	115,000
		実 績	26,512	48,906	—	75,418
		達成率	68.0%	64.4%	—	65.6%
	R3 採卵 (千粒)	計 画	41,250	81,750	—	123,000
		実 績	29,195	43,832	—	73,027
		達成率	70.8%	53.6%	—	59.4%
		移殖等	—	—	—	—
	R2 放流 (千尾)	計 画	34,900	72,600	5,000	112,500
		実 績	37,041	76,214	5,055	118,310
達成率		106.1%	105.0%	101.1%	105.2%	
遡 上 系 さ く ら ま す	R3 捕獲 (尾)	計 画	75			75
		実 績	445			445
		達成率	593.3%			593.3%
	R3 採卵 (千粒)	計 画	110			110
		実 績	306			306
		達成率	278.2%			278.2%
		移殖等	—			—
	R2 放流 (千尾)	計 画	100	—	—	100
		実 績	66	—	—	66
達成率		66.0%	—	—	66.0%	

(2) 親魚等売却事業

売却代 (A)	控除額 (B)	差引額 (A) - (B)	負担金支出額
17,304,277 円	2,436,666 円	14,867,611 円	1,260,000 円

2. さけ・ます増殖施設等維持・補修事業

(1) 心化放流施設

事業場名	事業内容	事業費（円）	備考
—	—	—	

(2) 捕獲採卵施設

事業場名	事業内容	事業費（円）	備考
—	—	—	

※後述の「増殖施設整備等支援事業」の適用を受けて実施した。

3. 資源保護事業

(1) 河川環境調査対策事業

1) 外来魚対策

養稚魚の生残率向上を図るため、北海道及びさけます・内水面水産試験場の指導のもと、関係する自治体並びに漁業協同組合の協力をいただき、外来魚であるブラウントラウトの駆除及び生息状況や在来種に与える影響を把握する調査を実施した。

【本年度ブラウントラウト採捕実績】

河川名	静 狩	烏 崎	戸切地	茂辺地	大当別	頃 内	合 計
実施回数（回）	1	6	6	—	—	6	19
総採捕数（尾）	0	199	647	—	—	112	958

2) 河川環境調査

北海道漁業環境保全本部が実施するパトロールに同行し、河川環境の変化について監視するとともに、増殖河川や増殖事業用水について、継続して水質の分析を行った。

また、開発事業関係者との協議に逐次参加し、河川汚濁防止対策の実施を要請したが、特に、北海道新幹線延伸工事に起因する、発生土や湧水が及ぼす沿岸漁業への影響が大いに懸念されることから、コロナ禍の状況の中、関係する自治体並びに漁業協同組合などと一体となって、安心・安全な対策が講じられるよう最低限の工事主体との協議を行った。

3) 密漁防止対策

主要施設に設置した蓄養親魚管理カメラ設備の運用と、当協会職員及び従業員が、捕獲施設下流域を重点的に巡回して監視に努めたほか、広域的な啓蒙活動として渡島管内密漁防止対策協議会が実施するパレードに参加した。

(2) 試験調査事業

コロナ禍の状況の中、秋さけ来遊資源の回復・増大に向け、関係機関の指導、協力を仰ぎながら、例年どおり以下の試験・調査を実施した。

1) さけ・ます放流体制緊急転換事業

①さけ・ます放流体制転換調査

従来密度と低密度の飼育環境の違いによる回帰効果を検証するため、次表のとおり、耳石温度標識を施して放流した。

なお、施標稚魚は買上げ措置により売却代金として、施標作業に係る経費は委託費として受け入れた。

事業場名	区 分	買上施標 稚魚数	単 価	稚 魚 売 却		施標業務 委託費
				売却代金	負担金	
知 内	従来密度	2,200 千尾				
	低 密 度	2,200 千尾				
合 計		4,400 千尾	3.5 円/尾	15,400 千円	7,700 千円	1,197 千円

②回帰親魚調査

放流時期の違いによる回帰効率を把握するために耳石温度標識を施標して放流した稚魚の回帰に合わせ、次表のとおり捕獲親魚の一部から耳石を採取し、標識の照合と分析を行う。

河川名	調査期間	耳石採取数	回帰年齢	委 託 費
鳥 崎	10月中旬～12月上旬	1 旬 50 個×6 旬=279 個	3 歳～4 歳魚	89 千円
尻岸内	10月中旬～12月上旬	1 旬 50 個×6 旬=296 個	3 歳～5 歳魚	89 千円

2) さけ・ます等栽培対象資源対策事業

稚魚に油脂を添加した餌料を給餌して飼育する種苗性向上試験と、放流稚魚の生残・回遊生態調査用の耳石温度標識稚魚を生産して放流する。

また、回帰状況を確認するため、捕獲した親魚の一部から頭部を回収する調査を、いずれも業務委託を受けて知内川で実施した。

事 業 名	内 訳	耳石標識 施標卵数	施標稚魚 生産見込数	事業委託費
種苗性向上試験・ 回遊経路追跡調査	試験群	1,558 千粒	1,450 千尾	
	対照群	1,482 千粒	1,360 千尾	
合 計		3,040 千粒	2,810 千尾	11,713,000 円

事 業 名	調査期間	頭部回収数	回帰年齢	事業委託費
親魚耳石標識 確認調査	9月下旬～ 12月上旬	1 旬 100 個×8 旬 =793 個(魚体測定・採鱗)	2 歳～3 歳魚	上記委託費に 含む。

3) さけ資源の増殖と効率的管理に関する事業

①標識魚放流

放流サイズの違いによる回帰効果を確認し、当地区の好適な放流条件を検討するため、北海道資源管理協議会から業務委託を受け、区別した鰭切除外部標識を施して放流した。

また、河川及び地先漁港域での放流稚魚動態調査と、海水温やプランクトン状況を把握する沿岸環境調査を実施する。

調査箇所	放流群	鰭標識部位	放流時期	事業委託費
戸切地川及び その沿岸	1.0g = 150千尾	左腹鰭	R 4.3月下旬	985,000円
	2.0g = 150千尾	右腹鰭		

②標識魚確認

放流サイズの違いによる回帰状況を把握するために、鰭切除標識を施して放流した稚魚の回帰確認調査を実施したが、本年度は標識魚の再捕は無かった。

【本年度標識魚採捕実績】

内 訳 回帰年齢	尻 岸 内 川 回 帰 群					
	えさん定置 (尾)		尻岸内川 (尾)		合 計 (尾)	
	0.8g群	1.0g群	0.8g群	1.0g群	0.8g群	1.0g群
2歳~5歳魚	0	0	0	0	0 (—%)	0 (—%)

4) 秋さけ資源回復加速化業務

耳石温度標識を施標したさけ稚魚に、遊泳力や飢餓耐性を強化する油脂を通常餌料に混合させて給餌・放流するとともに、放流後の追跡調査を実施した。

放流河川	施標心化場	給餌試験心化場	施標尾数	委託費
戸切地川	上磯	上磯・中野・茂辺地・知内	4,000千尾	4,246千円

(3) 増殖技術研修事業

例年、関係機関が開催する研修会等は、新型コロナウイルス感染症拡大防止対応により中止となった。

(4) 資源対策事業

当協会が事務局を担う「渡島秋さけ資源対策連絡協議会」を開催し、期別ごとの親魚の遡上状況や過去の実績を踏まえながら、自主規制措置の必要性等について検討し、全期において、親魚確保対策は必要無いものと判断をしたが、11月に連続して発生した低気圧の影響もあり中・後期が低位に推移し、結果的には計画の59.4%の種卵確保となった。

4. その他の事業

(1) 増殖施設整備等に対する助成事業

1) 増殖施設整備等支援事業

本年度は、以下の事業について実施した。なお、道増協の助成は全道で30,000千円を上限として、各地区増協が当年度の漁獲高割合に応じ負担金として拠出した。

事業内容	総事業費 (円)	負担区分 (円)		負担金 支出額 (円)
		道増協	当協会	
遊楽部ふ化場飼育池 自動清掃装置改善整備 (4台)	1,809,500			
尾白内ふ化場ほか 揚水ポンプ保守整備 (12台)	3,273,160			
遊楽部ふ化場ほか 自動検卵機保守整備 (8台)	649,000			
合計	5,731,660	2,865,000	2,866,660	372,000

2) 秋サケ資源回復加速化事業

事業内容	総事業費 (円)	負担区分 (円)		
		北海道	道増協	当協会
上磯ふ化場ほか5ふ化場 水産用ネオヨジン (2ℓ) 213本 ポリフェノン (1kg) 50袋	1,534,500	383,000	383,000	768,500

(2) 全国組織

(一社) 全国さけ・ます増殖振興会の会費について、本年度は、放流体制転換調査及び栽培等対象資源対策事業の稚魚売却代割合に応じ、以下のとおり負担した。

全国会費総額	北海道負担額	負担区分		うち、 当協会負担額
		道増協負担額	全道地区増協負担総額	
15,000千円	6,000千円	50千円	5,950千円	823千円

第3 財務諸表

貸借対照表

(令和4年3月31日現在)

(単位:円)

科 目	当 年 度	前 年 度	増 減
I 資産の部			
1.流動資産			
普通預金	30,043,408	17,096,105	12,947,303
未収金	0	0	0
立替金	0	0	0
仮払金	442,847	311,830	131,017
流動資産合計	30,486,255	17,407,935	13,078,320
2.固定資産			
(1) 特定資産			
役員退任慰労金引当預金	12,037,500	10,987,500	1,050,000
退職給付引当預金	91,994,000	84,402,000	7,592,000
増殖事業安定化対策積立預金	70,750,000	70,750,000	0
増殖事業積立預金	10,000,000	60,000,000	△ 50,000,000
建 物	91,244,506	100,244,380	△ 8,999,874
構 築 物	235,587,407	252,542,028	△ 16,954,621
工具器具備品	2,401,802	3,367,088	△ 965,286
機 械 装 置	3,408,825	4,644,482	△ 1,235,657
特定資産合計	517,424,040	586,937,478	△ 69,513,438
(2) その他固定資産			
建 物	0	0	0
工具器具備品	0	0	0
機 械 装 置	1	1	0
車 輛 運 搬 具	2	2	0
建 設 仮 勘 定	0	0	0
その他固定資産合計	3	3	0
固定資産合計	517,424,043	586,937,481	△ 69,513,438
資産合計	547,910,298	604,345,416	△ 56,435,118
II 負債の部			
1.流動負債			
預り金	215,424	793,130	△ 577,706
仮受金	0	0	0
流動負債合計	215,424	793,130	△ 577,706
2.固定負債			
役員退任慰労金引当金	12,037,500	10,987,500	1,050,000
退職給付引当金	91,994,000	84,402,000	7,592,000
固定負債合計	104,031,500	95,389,500	8,642,000
負債合計	104,246,924	96,182,630	8,064,294
III 正味財産の部			
1.指定正味財産			
国庫補助金	61,842,794	64,503,260	△ 2,660,466
地方公共団体補助金	121,303,707	132,688,998	△ 11,385,291
民間団体助成金	72,830,740	81,337,111	△ 8,506,371
指定正味財産合計	255,977,241	278,529,369	△ 22,552,128
(うち特定資産への充当額)	(255,977,241)	(278,529,369)	△ 22,552,128
2.一般正味財産	187,686,133	229,633,417	△ 41,947,284
(うち特定資産への充当額)	(157,415,299)	(213,018,609)	△ 55,603,310
正味財産合計	443,663,374	508,162,786	△ 64,499,412
負債及び正味財産合計	547,910,298	604,345,416	△ 56,435,118

貸借対照表内訳表

(令和4年3月31日現在)

(単位：円)

科 目	実施事業等会計	その他会計	法人会計	内部取引等消去	合計
I 資産の部					
1. 流動資産					
普通預金	30,043,408	0	0		30,043,408
未収金	0	0	0		0
立替金	0	0	0		0
仮払金	442,847	0	0		442,847
流動資産合計	30,486,255	0	0	0	30,486,255
2. 固定資産					
(1) 特定資産					
役員退任慰労金引当預金	0	0	12,037,500		12,037,500
退職給付引当預金	0	0	91,994,000		91,994,000
増殖事業安定化対策積立預金	70,750,000	0	0		70,750,000
増殖事業積立預金	10,000,000	0	0		10,000,000
建 物	91,244,506	0	0		91,244,506
構 築 物	235,587,407	0	0		235,587,407
工具器具備品	2,401,802	0	0		2,401,802
機 械 装 置	3,408,825	0	0		3,408,825
特定資産合計	413,392,540	0	104,031,500	0	517,424,040
(2) その他固定資産					
建 物	0	0	0		0
機 械 装 置	1	0	0		1
工具器具備品	0	0	0		0
車両運搬具	2	0	0		2
建設仮勘定	0	0	0		0
他会計長期貸付金	0	0	518,448,188	△ 518,448,188	0
その他固定資産合計	3	0	518,448,188	△ 518,448,188	3
固定資産合計	413,392,543	0	622,479,688	△ 518,448,188	517,424,043
資産合計	443,878,798	0	622,479,688	△ 518,448,188	547,910,298
II 負債の部					
1. 流動負債					
預り金	215,424	0	0		215,424
仮受金	0	0	0		0
流動負債合計	215,424	0	0	0	215,424
2. 固定負債					
役員退任慰労金引当金	0	0	12,037,500		12,037,500
退職給付引当金	0	0	91,994,000		91,994,000
他会計長期借入金	518,448,188	0	0	△ 518,448,188	0
固定負債合計	518,448,188	0	104,031,500	△ 518,448,188	104,031,500
負債合計	518,663,612	0	104,031,500	△ 518,448,188	104,246,924
III 正味財産の部					
1. 指定正味財産					
国庫補助金	61,842,794	0	0		61,842,794
地方公共団体補助金	121,303,707	0	0		121,303,707
民間団体助成金	72,830,740	0	0		72,830,740
指定正味財産合計	255,977,241	0	0	0	255,977,241
(うち特定資産への充当額)	(255,977,241)	(0)	(0)	(0)	(255,977,241)
2. 一般正味財産	△ 330,762,055	0	518,448,188	0	187,686,133
(うち特定資産への充当額)	(157,415,299)	(0)	(0)	(0)	(157,415,299)
正味財産合計	△ 74,784,814	0	518,448,188	0	443,663,374
負債および正味財産合計	443,878,798	0	622,479,688	△ 518,448,188	547,910,298

正味財産増減計算書

令和3年4月1日から令和4年3月31日まで

(単位：円)

科 目	当 年 度	前 年 度	増 減
I 一般正味財産増減の部			
1. 経常増減の部			
(1) 経常収益			
特定資産運用益	3,011	17,979	△ 14,968
(特定資産受取利息)	(3,011)	(17,979)	(△ 14,968)
受 取 会 費	45,331,863	70,424,412	△ 25,092,549
(会 員 受 取 会 費)	(480,000)	(480,000)	(0)
(漁獲高割受取会費)	(40,198,605)	(65,848,150)	(△ 25,649,545)
(特別漁獲高割受取会費)	(1,349,103)	(675,376)	(673,727)
(サクラマス漁獲高割受取会費)	(3,304,155)	(3,420,886)	(△ 116,731)
事 業 収 益	51,023,277	60,590,638	△ 9,567,361
(親魚等捕獲採卵事業収益)	(17,304,277)	(31,173,638)	(△ 13,869,361)
(放流体制緊急転換調査事業収益)	(1,375,000)	(1,319,000)	(56,000)
(栽培対象資源対策事業収益)	(11,713,000)	(11,713,000)	(0)
(効率的な管理調査事業受託収益)	(985,000)	(985,000)	(0)
(秋サケ資源回復加速化事業受託収益)	(4,246,000)	(0)	(4,246,000)
(放流体制転換調査稚魚売却収益)	(15,400,000)	(15,400,000)	(0)
受 取 補 助 金 等	167,683,128	140,891,543	26,791,585
(受取国庫補助金振替額)	(2,660,466)	(3,349,632)	(△ 689,166)
(受取地方公共団体補助金振替額)	(11,385,291)	(11,729,790)	(△ 344,499)
(受取民間助成金振替額)	(8,506,371)	(8,506,371)	(0)
(増殖事業支援事業費)	(141,500,000)	(113,836,750)	(27,663,250)
(秋サケ資源回復加速化事業助成金)	(766,000)	(0)	(766,000)
(増殖施設等整備助成金)	(2,865,000)	(3,469,000)	(△ 604,000)
受 取 負 担 金	100,000	2,623,600	△ 2,523,600
(サクラマスライセンス負担金)	(100,000)	(100,000)	(0)
(種卵受給調整負担金)	(0)	(2,523,600)	(△ 2,523,600)
雑 収 益	315	1,525,892	△ 1,525,577
(雑 収 益)	(315)	(1,525,892)	(△ 1,525,577)
経 常 収 益 計	264,141,594	276,074,064	△ 11,932,470
(2) 経常費用			
①事業費			
役 員 報 酬	4,200,000	4,400,000	△ 200,000
(常 勤 報 酬)	(4,200,000)	(4,400,000)	(△ 200,000)
(非 常 勤 報 酬)	(0)	(0)	(0)
給 料 手 当	58,380,560	59,474,300	△ 1,093,740
労 務 費	35,684,000	38,771,500	△ 3,087,500
臨 時 労 務 費	1,630,000	2,865,000	△ 1,235,000
役員退任慰労金給付費用	525,000	550,000	△ 25,000
職 員 退 職 給 付 費 用	7,049,000	7,362,000	△ 313,000
法 定 福 利 費	15,944,488	16,695,538	△ 751,050
福 利 厚 生 費	1,606,735	1,886,786	△ 280,051
旅 費 交 通 費	851,210	1,397,160	△ 545,950
通 信 運 搬 費	1,193,856	1,227,224	△ 33,368
建 物 減 価 償 却 費	8,999,874	8,999,874	0
構 築 物 減 価 償 却 費	16,954,621	16,954,621	0
機 械 装 置 減 価 償 却 費	1,235,657	1,235,657	0
工 具 器 具 備 品 減 価 償 却 費	965,286	2,513,285	△ 1,547,999
備 品 費	202,060	254,525	△ 52,465
消 耗 品 費	2,296,172	2,017,560	278,612
補 修 修 繕 費	8,621,472	9,112,376	△ 490,904
燃 料 費	6,692,709	5,616,318	1,076,391

科 目	当 年 度	前 年 度	増 減
光 熱 水 料 費	2,510,097	2,425,194	84,903
賃 借 料 費	10,656,388	9,479,738	1,176,650
保 險 料 費	1,224,023	1,284,843	△ 60,820
租 稅 公 課	6,454,000	3,560,700	2,893,300
委 託 費	336,000	336,000	0
車 輛 費	21,813,791	23,645,927	△ 1,832,136
動 力 費	27,145,416	27,971,302	△ 825,886
餌 料 薬 品 費	13,449,459	13,128,781	320,678
施 設 整 備 費	3,858,986	3,760,978	98,008
施 設 改 善 整 備 費	0	0	0
会 議 費	762,097	978,243	△ 216,146
支 払 負 担 金	8,072,000	8,483,000	△ 411,000
(放流体制転換調査稚魚売却負担金)	(7,700,000)	(7,700,000)	(0)
(増殖施設等整備負担金)	(372,000)	(783,000)	(△ 411,000)
親 魚 等 売 却 諸 費	1,154,872	2,015,360	△ 860,488
雑 費	242,813	324,044	△ 81,231
事 業 費 計	270,712,642	278,727,834	△ 8,015,192
②管理費			
役 員 報 酬	4,200,000	4,837,500	△ 637,500
(常 勤 報 酬)	(4,200,000)	(4,400,000)	(△ 200,000)
(非 常 勤 報 酬)	(0)	(437,500)	(△ 437,500)
給 料 手 当	4,859,580	4,909,680	△ 50,100
役員退任慰労金給付費用	525,000	550,000	△ 25,000
職 員 退 職 給 付 費 用	543,000	764,000	△ 221,000
法 定 福 利 費	1,835,217	1,911,022	△ 75,805
福 利 厚 生 費	243,348	176,868	66,480
会 議 費	150,172	59,380	90,792
旅 費 交 通 費	1,254,770	432,750	822,020
通 信 運 搬 費	1,037,432	1,061,828	△ 24,396
備 品 費	0	0	0
消 耗 品 費	76,737	143,775	△ 67,038
補 修 修 繕 費	0	0	0
印 刷 製 本 費	474,496	451,361	23,135
光 熱 水 料 費	289,005	275,689	13,316
賃 借 料 費	1,710,900	1,713,540	△ 2,640
広 告 宣 伝 費	0	0	0
租 稅 公 課	22,050	10,600	11,450
交 際 費	166,550	147,250	19,300
支 払 負 担 金	17,162,547	28,880,984	△ 11,718,437
(道増協漁獲高割負担金)	(15,039,960)	(25,335,922)	(△ 10,295,962)
(親魚等売却負担金)	(1,260,000)	(1,920,000)	(△ 660,000)
(知内町産地水産業支援事業負担金)	(0)	(700,000)	(△ 700,000)
(全国組織負担金)	(822,587)	(885,062)	(△ 62,475)
(会費等負担金)	(40,000)	(40,000)	(0)
雑 費	745,432	737,811	7,621
管 理 費 計	35,296,236	47,064,038	△ 11,767,802
経 常 費 用 計	306,008,878	325,791,872	△ 19,782,994
評価損益等調整前当期経常増減額	△ 41,867,284	△ 49,717,808	7,850,524
当 期 経 常 増 減 額	△ 41,867,284	△ 49,717,808	7,850,524

科 目	当 年 度	前 年 度	増 減
2. 経常外増減の部			
(1) 経常外収益			
受取補助金等	0	0	0
(受取地方公共団体補助金振替額)	(0)	(0)	(0)
経常外収益計	0	0	0
(2) 経常外費用			
その他経常外費用			
建物除却損	0	0	0
工具器具備品除却損	0	0	0
経常外費用計	0	0	0
当期経常外増減額	0	0	0
税引前当期一般正味財産増減額	△ 41,867,284	△ 49,717,808	7,850,524
法人税、住民税及び事業税	80,000	80,000	0
当期一般正味財産増減額	△ 41,947,284	△ 49,797,808	7,850,524
一般正味財産期首残高	229,633,417	279,431,225	△ 49,797,808
一般正味財産期末残高	187,686,133	229,633,417	△ 41,947,284
Ⅱ 指定正味財産増減の部			
①受取補助金等			
受取国庫補助金	0	0	0
受取地方公共団体補助金	0	0	0
受取民間団体助成金	0	0	0
一般正味財産への振替額	22,552,128	23,585,793	△ 1,033,665
当期指定正味財産増減額	△ 22,552,128	△ 23,585,793	1,033,665
指定正味財産期首残高	278,529,369	302,115,162	△ 23,585,793
指定正味財産期末残高	255,977,241	278,529,369	△ 22,552,128
Ⅲ 正味財産期末残高	443,663,374	508,162,786	△ 64,499,412

正味財産増減計算書内訳表

令和3年4月1日から令和4年3月31日まで

単位：(円)

科 目	実施事業等会計					その他会計	法人会計	合 計
	親魚捕獲 採卵事業	心化飼育 及び放流事業	資源保護に 関する事業	共 通	小 計			
I 一般正味財産増減の部								
1. 経常増減の部								
(1) 経常収益								
①特定資産運用益	0	0	0	0	0		3,011	3,011
特定資産受取利息	0	0	0	0	0		3,011	3,011
②会員受取会費	0	0	0	0	0		45,331,863	45,331,863
正会員受取会費	0	0	0	0	0		480,000	480,000
漁獲高割受取会費	0	0	0	0	0		40,198,605	40,198,605
マス漁獲高割会費	0	0	0	0	0		3,304,155	3,304,155
特別漁獲高割会費	0	0	0	0	0		1,349,103	1,349,103
③事業収益	17,304,277	22,006,000	0	11,713,000	51,023,277		0	51,023,277
親魚等捕獲採卵事業収益	17,304,277	0	0	0	17,304,277		0	17,304,277
放流体制緊急転換調査収益	0	1,375,000	0	0	1,375,000		0	1,375,000
栽培対象資源対策事業収益	0	0	0	11,713,000	11,713,000		0	11,713,000
効率的な管理調査事業受託収益	0	985,000	0	0	985,000		0	985,000
秋サケ資源回復加速化業務受託収益	0	4,246,000	0	0	4,246,000		0	4,246,000
放流体制転換調査稚魚売却収益	0	15,400,000	0	0	15,400,000		0	15,400,000
④受取補助金等	0	25,700,498	482,630	141,500,000	167,683,128		0	167,683,128
受取国庫補助金	0	0	0	0	0		0	0
受取地方公共団体補助金	0	0	0	0	0		0	0
受取国庫補助金振替額	0	2,660,466	0	0	2,660,466		0	2,660,466
受取地方公共団体補助金振替額	0	11,385,291	0	0	11,385,291		0	11,385,291
受取民間助成金振替額	0	8,023,741	482,630	0	8,506,371		0	8,506,371
道増協助成金	0	3,631,000	0	141,500,000	145,131,000		0	145,131,000
増殖事業支援事業費	0	0	0	141,500,000	141,500,000		0	141,500,000
秋サケ資源回復加速化事業助成金	0	766,000	0	0	766,000		0	766,000
増殖施設整備等助成金	0	2,865,000	0	0	2,865,000		0	2,865,000
⑤受取負担金	0	0	0	0	0		100,000	100,000
サクラマスライセンス負担金	0	0	0	0	0		100,000	100,000
⑥雑収益	0	0	0	0	0		315	315
雑収入	0	0	0	0	0		315	315
経常収益計	17,304,277	47,706,498	482,630	153,213,000	218,706,405	0	45,435,189	264,141,594
(2) 経常費用								
①事業費	84,411,904	164,568,912	21,731,826	0	270,712,642		0	270,712,642
人件費	51,275,897	57,679,173	16,064,713	0	125,019,783		0	125,019,783
役員報酬	1,680,000	1,680,000	840,000	0	4,200,000		0	4,200,000
(常勤報酬)	1,680,000	1,680,000	840,000	0	4,200,000		0	4,200,000
(非常勤報酬)	0	0	0	0	0		0	0
給料手当	22,256,420	25,531,950	10,592,190	0	58,380,560		0	58,380,560
労務費	17,254,000	18,430,000	0	0	35,684,000		0	35,684,000
臨時労務費	348,000	670,000	612,000	0	1,630,000		0	1,630,000
役員退任慰労金給付費用	210,000	210,000	105,000	0	525,000		0	525,000
職員退職給付費用	2,350,000	2,937,000	1,762,000	0	7,049,000		0	7,049,000
法定福利費	6,574,499	7,426,478	1,943,511	0	15,944,488		0	15,944,488
福利厚生費	602,978	793,745	210,012	0	1,606,735		0	1,606,735
その他事業費	33,136,007	106,889,739	5,667,113	0	145,692,859		0	145,692,859
旅費交通費	24,000	97,000	730,210	0	851,210		0	851,210
通信運搬費	251,800	777,056	165,000	0	1,193,856		0	1,193,856
建物減価償却費	0	8,999,874	0	0	8,999,874		0	8,999,874
車輛運搬具減価償却費	0	0	0	0	0		0	0
工具器具備品減価償却費	0	0	965,286	0	965,286		0	965,286
機械装置減価償却費	0	1,235,657	0	0	1,235,657		0	1,235,657
構築物減価償却費	0	16,954,621	0	0	16,954,621		0	16,954,621
備品費	0	0	202,060	0	202,060		0	202,060
消耗品費	902,285	1,006,250	387,637	0	2,296,172		0	2,296,172
餌料薬品費	0	13,449,459	0	0	13,449,459		0	13,449,459
補修修繕費	1,612,525	6,423,747	585,200	0	8,621,472		0	8,621,472
燃料費	2,972,215	3,218,544	501,950	0	6,692,709		0	6,692,709
光熱水料費	681,106	1,828,991	0	0	2,510,097		0	2,510,097
賃借料	102,283	9,886,665	667,440	0	10,656,388		0	10,656,388
保険料	0	1,224,023	0	0	1,224,023		0	1,224,023
租税公課	3,680,200	2,773,800	0	0	6,454,000		0	6,454,000
委託費	0	0	336,000	0	336,000		0	336,000
車輛費	8,825,808	12,073,003	914,980	0	21,813,791		0	21,813,791
動力費	9,489,169	17,656,247	0	0	27,145,416		0	27,145,416
施設整備費	3,158,705	700,281	0	0	3,858,986		0	3,858,986
施設改善整備費	0	0	0	0	0		0	0
会議費	221,556	385,755	154,786	0	762,097		0	762,097
親魚等販売諸費	1,154,872	0	0	0	1,154,872		0	1,154,872
支払負担金	0	8,072,000	0	0	8,072,000		0	8,072,000
雑費	59,483	126,766	56,564	0	242,813		0	242,813

科 目	実施事業等会計					その他会計	法人会計	合計
	親魚捕獲 採卵事業	心化飼育 及び放流事業	資源保護に 関する事業	共 通	小計			
②管理費	0	0	0	0	0		35,296,236	35,296,236
役員報酬	0	0	0	0	0		4,200,000	4,200,000
(常勤報酬)	0	0	0	0	0		4,200,000	4,200,000
(非常勤報酬)	0	0	0	0	0		0	0
給料手当	0	0	0	0	0		4,859,580	4,859,580
役員退任慰労金給付費用	0	0	0	0	0		525,000	525,000
職員退職給付費用	0	0	0	0	0		543,000	543,000
法定福利費	0	0	0	0	0		1,835,217	1,835,217
福利厚生費	0	0	0	0	0		243,348	243,348
会議費	0	0	0	0	0		150,172	150,172
交際費	0	0	0	0	0		166,550	166,550
旅費交通費	0	0	0	0	0		1,254,770	1,254,770
通信運搬費	0	0	0	0	0		1,037,432	1,037,432
備品費	0	0	0	0	0		0	0
消耗品費	0	0	0	0	0		76,737	76,737
補修修繕費	0	0	0	0	0		0	0
印刷製本費	0	0	0	0	0		474,496	474,496
光熱水料費	0	0	0	0	0		289,005	289,005
賃借料	0	0	0	0	0		1,710,900	1,710,900
租税公課	0	0	0	0	0		22,050	22,050
負担金	0	0	0	0	0		17,162,547	17,162,547
広告宣伝費	0	0	0	0	0		0	0
支払利息	0	0	0	0	0		0	0
雑費	0	0	0	0	0		745,432	745,432
経常費用計	84,411,904	164,568,912	21,731,826	0	270,712,642	0	35,296,236	306,008,878
評価損益等調整前当期経常増減額	△ 67,107,627	△ 116,862,414	△ 21,249,196	153,213,000	△ 52,006,237	0	10,138,953	△ 41,867,284
当期経常増減額	△ 67,107,627	△ 116,862,414	△ 21,249,196	153,213,000	△ 52,006,237	0	10,138,953	△ 41,867,284
2. 経常外増減の部								
(1) 経常外収益								
受取補助金振替額	0	0	0	0	0		0	0
経常外収益計	0	0	0	0	0	0	0	0
(2) 経常外費用								
工具器具備品除却損	0	0	0	0	0		0	0
経常外費用計	0	0	0	0	0	0	0	0
当期経常外増減額	0	0	0	0	0	0	0	0
税引前当期一般正味財産増減額	△ 67,107,627	△ 116,862,414	△ 21,249,196	153,213,000	△ 52,006,237		10,138,953	△ 41,867,284
法人税、住民税及び事業税	0	0	0	0	0		80,000	80,000
当期一般正味財産増減額	△ 67,107,627	△ 116,862,414	△ 21,249,196	153,213,000	△ 52,006,237	0	10,058,953	△ 41,947,284
一般正味財産期首残高	△ 417,284,825	△ 1,173,380,448	△ 196,568,279	1,508,477,734	△ 278,755,818	0	508,389,235	229,633,417
一般正味財産期末残高	△ 484,392,452	△ 1,290,242,862	△ 217,817,475	1,661,690,734	△ 330,762,055	0	518,448,188	187,686,133
II 指定正味財産増減の部								
受取補助金等	0	0	0	0	0		0	0
受取国庫補助金(指)	0	0	0	0	0		0	0
受取地方補助金(指)	0	0	0	0	0		0	0
受取民間助成金(指)	0	0	0	0	0		0	0
一般正味財産への振替額	0	22,069,498	482,630	0	22,552,128	0	0	22,552,128
国庫補助金振替額(指)	0	2,660,466	0	0	2,660,466		0	2,660,466
地方補助金振替額(指)	0	11,385,291	0	0	11,385,291		0	11,385,291
民間助成金振替額(指)	0	8,023,741	482,630	0	8,506,371		0	8,506,371
当期指定正味財産増減額	0	△ 22,069,498	△ 482,630	0	△ 22,552,128	0	0	△ 22,552,128
指定正味財産期首残高	0	276,845,944	1,683,425	0	278,529,369	0	0	278,529,369
国庫補助金	0	64,503,260	0	0	64,503,260		0	64,503,260
地方公共団体補助金	0	132,688,998	0	0	132,688,998		0	132,688,998
民間助成金	0	79,653,686	1,683,425	0	81,337,111		0	81,337,111
指定正味財産期末残高	0	254,776,446	1,200,795	0	255,977,241	0	0	255,977,241
国庫補助金	0	61,842,794	0	0	61,842,794		0	61,842,794
地方公共団体補助金	0	121,303,707	0	0	121,303,707		0	121,303,707
民間助成金	0	71,629,945	1,200,795	0	72,830,740		0	72,830,740
III 正味財産期末残高	△ 484,392,452	△ 1,035,466,416	△ 216,616,680	1,661,690,734	△ 74,784,814	0	518,448,188	443,663,374

財務諸表に対する注記

「公益法人会計基準」（平成20年4月11日 平成21年10月16日改正 内閣府公益認定等委員会）を採用している。

1. 重要な会計方針

(1) 固定資産の減価償却の方法

有形固定資産は、定額法による減価償却を実施している。

(2) 引当金の計上基準について

退職給付引当金は、職員の退職給与の期末自己都合要支給額に相当する金額を計上している。

また、役員退任慰労金給付引当金は、内規に基づく期末要支給額相当を計上している。

(3) 消費税等の会計処理

消費税等の会計処理は、税込方式によっている。

2. 基本財産及び特定資産の増減額及びその残高

特定資産の増減額及び残高は、次のとおりである。

(単位：円)

科 目	前期末残高	当期増加額	当期減少額	当期末残高
退職給付引当資産	84,402,000	7,592,000	0	91,994,000
役員退任慰労金引当資産	10,987,500	1,050,000	0	12,037,500
増殖事業積立資産	60,000,000	0	50,000,000	10,000,000
増殖事業安定化対策積立資産	70,750,000	0	0	70,750,000
建 物	100,244,380	0	8,999,874	91,244,506
構 築 物	252,542,028	0	16,954,621	235,587,407
工具器具備品	3,367,088	0	965,286	2,401,802
機械装置	4,644,482	0	1,235,657	3,408,825
合 計	586,937,478	8,642,000	78,155,438	517,424,040

3. 基本財産及び特定資産の財源等の内訳

特定資産の財源等の内訳は次のとおりである。

(単位：円)

科 目	当期末残高	(うち指定正味 財産からの充当 額)	(うち一般正味財 産からの充当額)	(うち負債に 対する額)
退職給付引当資産	91,994,000	—	—	(91,994,000)
役員退任慰労金引当資産	12,037,500	—	—	(12,037,500)
増殖事業安定化対策積立資産	70,750,000	—	(70,750,000)	—
増殖事業積立資産	10,000,000	—	(10,000,000)	—
建 物	91,244,506	(75,588,781)	(15,655,725)	—
構 築 物	235,587,407	(176,274,976)	(59,312,431)	—
工具器具備品	2,401,802	(1,200,814)	(1,200,988)	—
機 械 装 置	3,408,825	(2,912,670)	(496,155)	—
合 計	517,424,040	(255,977,241)	(157,415,299)	(104,031,500)

4. 固定資産の取得額、減価償却累計額、除却損及び当期末残高（直接法により減価償却を行っている）

固定資産の取得額、減価償却累計額、除却損及び当期末残高は、次のとおりである。

（単位：円）

科 目	取得価額	減価償却累計額	除却損	当期末残高
建 物	201,776,805	110,532,299	0	91,244,506
構 築 物	407,628,953	172,041,546	0	235,587,407
工具器具備品	69,999,038	67,597,236	0	2,401,802
機械装置	101,379,152	97,970,326	0	3,408,826
車両運搬具	18,000,000	17,999,998	0	2
合 計	798,783,948	466,141,405	0	332,642,543

5. 補助金等の内訳並びに交付者、当期の増減額及び残高

補助金等の内訳並びに交付者、当期の増減額及び残高は、次のとおりである。

（単位：円）

補助金等の名称	交付者	前期末残高	当期増加額	当期減少額	当期末残高	貸借対照表上の記載区分
水産業強化対策整備補助金	農林水産省 水産庁	64,503,260	0	2,660,466	61,842,794	指定正味財産
水産業強化対策整備補助金	知内町	32,251,219	0	1,330,216	30,921,003	指定正味財産
増殖施設整備事業補助金	北海道	99,487,065	0	10,021,663	89,465,402	指定正味財産
倉庫新設工事補助金	北斗市	950,714	0	33,412	917,302	指定正味財産
心化場新設工事助成金	(社) 北海道さけ・ます増殖事業協会	35,815,427	0	3,607,792	32,207,635	指定正味財産
飼育施設等改良支援助成金	(社) 北海道さけ・ます増殖事業協会	1	0	0	1	指定正味財産
心化場移管助成事業	(社) 北海道さけ・ます増殖事業協会	2	0	0	2	指定正味財産
秋サケ資源回復緊急対策助成金	(社) 北海道さけ・ます増殖事業協会	1,683,425	0	482,630	1,200,795	指定正味財産
心化場新設工事助成金	(社) 日高管内さけ・ます増殖事業協会	29,708,905	0	2,992,663	26,716,242	指定正味財産
心化場新設工事助成金	(社) 胆振管内さけ・ます増殖事業協会	14,129,351	0	1,423,286	12,706,065	指定正味財産
合 計		278,529,369	0	22,552,128	255,977,241	

6. 指定正味財産から一般正味財産への振替額の内訳

指定正味財産から一般正味財産への振替額の内訳は次のとおりである。

内 容	金 額 (円)
経常収益への振替額	
減価償却費計上による振替額	22,552,128
経常収益外への振替額	
固定資産除却損計上による振替額	0
合 計	22,552,128

財 産 目 録

令和 4 年 3 月 3 1 日 現 在

(単位：円)

科 目	金	額
I 資産の部		
1. 流動資産		
普通預金	30,043,408	
未収金	0	
立替金	0	
仮払金	442,847	
流動資産合計		30,486,255
2. 固定資産		
(1) 特定資産		
役員退任慰労金引当預金	12,037,500	
信漁連定期預金		
退職給付引当預金	91,994,000	
信漁連定期預金		
増殖事業安定化対策積立預金	70,750,000	
信漁連定期預金		
増殖事業積立預金	10,000,000	
信漁連定期預金		
建築物		
浮上槽棟 (福島)	61,705,022	
管理棟 (福島)	18,276,173	
井戸・取水ポンプ施設 (福島)	6,005,388	
給排水衛生附属設備 (福島)	1,405,270	
倉庫 (中野)	3,852,652	
中古家屋 (知内)	1	
構築物		
飼育池 (福島)	25,334,938	
飼育池電気附属設備 (福島)	198,996	
配水槽棟 (福島)	6,474,149	
自家発電機設備土台 (福島)	602,655	
飼育池施設 (福島)	1,136,470	
アスコン舗装・門扉 (福島)	6,305,279	
取水・放水設備 (福島)	46,597,196	
井戸取水設備 (福島)	11,087,783	
河川水取水設備 (知内)	137,849,940	
井戸・飼育池 (知内)	1	
工具器具備品		
心化ボックス (福島)	48	
浮上槽 (福島)	84	
飼育池掃除機 (福島)	8	
飼育池掃除機 (知内)	1	
フィッシュポンプ (福島)	1	
フィッシュポンプ (上磯)	1	
親魚管理カメラ (事務所)	2,401,659	
機械装置		
自家発電機設備 (福島)	3,408,824	
心化設備冷却装置 (福島)	1	
特定資産合計	517,424,040	

科 目	金 額		
(2) その他固定資産			
機 械 装 置 冷却水製造装置（上磯）	1		
車 両 運 搬 具 大型貨物自動車（遊楽部）	1		
大型貨物自動車（知内）	1		
建 設 仮 勘 定	0		
その他固定資産合計	3		
固 定 資 産 合 計		517,424,043	
資 産 合 計			547,910,298
Ⅱ負債の部			
1. 流動負債			
預 り 金	215,424		
流 動 負 債 合 計		215,424	
2. 固定負債			
役員退任慰労金引当金	12,037,500		
退 職 給 付 引 当 金	91,994,000		
固 定 負 債 合 計		104,031,500	
負 債 合 計			104,246,924
正 味 財 産 合 計			443,663,374

収 支 計 算 書

令和3年4月1日から令和4年3月31日まで

(単位：円)

科 目	予 算 額	決 算 額	差 異
I 事業活動収支の部			
1.事業活動収入			
①特定資産運用収入	10,000	3,011	6,989
特定資産受取利息収入	10,000	3,011	6,989
②会費収入	83,480,000	45,331,863	38,148,137
会 員 会 費 収 入	480,000	480,000	0
漁獲高割会費収入	78,000,000	40,198,605	37,801,395
マス漁獲高割会費収入	4,000,000	3,304,155	695,845
特別漁獲高割会費収入	1,000,000	1,349,103	△ 349,103
③事業収入	54,988,000	51,023,277	3,964,723
親魚等捕獲採卵事業収入	25,515,000	17,304,277	8,210,723
業 務 受 託 収 入	14,073,000	18,319,000	△ 4,246,000
(放流体制転換調査事業受託収入)	(1,375,000)	(1,375,000)	(0)
(栽培対象資源対策事業受託収入)	(11,713,000)	(11,713,000)	(0)
(秋サケ資源回復加速化業務受託収入)	(0)	(4,246,000)	(△ 4,246,000)
(効率的管理調査事業受託収入)	(985,000)	(985,000)	(0)
放流体制転換調査稚魚売却収入	15,400,000	15,400,000	0
④補助金等収入	120,462,000	145,131,000	△ 24,669,000
受 取 国 庫 補 助 金 収 入	0	0	0
受取地方公共団体補助金収入	0	0	0
受取道増協助成金収入	120,462,000	145,131,000	△ 24,669,000
(増殖事業支援事業費収入)	(116,721,000)	(141,500,000)	(△ 24,779,000)
(秋サケ資源回復加速化助成金収入)	(0)	(766,000)	(△ 766,000)
(増殖施設整備等支援助成金収入)	(3,741,000)	(2,865,000)	(876,000)
⑤負担金収入	100,000	100,000	0
サクラマスライセンス負担金収入	100,000	100,000	0
⑥雑収入	10,000	315	9,685
雑 収 入	10,000	315	9,685
事業活動収入計 (a)	259,050,000	241,589,466	17,460,534
2.事業活動支出			
①事業費支出	259,339,000	234,983,204	24,355,796
役 員 報 酬 支 出	4,450,000	4,200,000	250,000
(常 勤 役 員)	(4,450,000)	(4,200,000)	(250,000)
(非 常 勤 役 員)	(0)	(0)	(0)
給 料 手 当 支 出	59,958,000	58,380,560	1,577,440
労 務 費 支 出	39,600,000	35,684,000	3,916,000
臨 時 労 務 費 支 出	3,196,000	1,630,000	1,566,000
退 職 給 付 支 出	0	0	0
法 定 福 利 費 支 出	16,505,000	15,944,488	560,512
福 利 厚 生 費 支 出	1,845,000	1,606,735	238,265
会 議 費 支 出	1,823,000	762,097	1,060,903
旅 費 交 通 費 支 出	3,355,000	851,210	2,503,790
備 品 費 支 出	580,000	202,060	377,940
通 信 運 搬 費 支 出	1,220,000	1,193,856	26,144
消 耗 品 費 支 出	3,140,000	2,296,172	843,828
餌 料 薬 品 費 支 出	13,695,000	13,449,459	245,541
施 設 整 備 費 支 出	5,500,000	3,858,986	1,641,014

(単位：円)

科 目	予 算 額	決 算 額	差 異
補修繕費支出	11,310,000	8,621,472	2,688,528
施設改善整備費支出	0	0	0
燃料費支出	5,917,000	6,692,709	△ 775,709
光熱水料費支出	2,636,000	2,510,097	125,903
動力費支出	29,055,000	27,145,416	1,909,584
車輜費支出	26,455,000	21,813,791	4,641,209
賃借料支出	9,274,000	10,656,388	△ 1,382,388
保険料支出	1,295,000	1,224,023	70,977
親魚等販売諸費支出	2,460,000	1,154,872	1,305,128
租税公課支出	6,599,000	6,454,000	145,000
委託費支出	336,000	336,000	0
負担金支出	8,600,000	8,072,000	528,000
(放流体制転換調査事業負担金)	(7,700,000)	(7,700,000)	(0)
(増殖施設整備等支援負担金)	(900,000)	(372,000)	(528,000)
雑支出	535,000	242,813	292,187
②管理費支出	52,841,000	34,228,236	18,612,764
役員報酬支出	4,990,000	4,200,000	790,000
(常勤役員)	(4,450,000)	(4,200,000)	(250,000)
(非常勤役員)	(540,000)	(0)	(540,000)
給料手当支出	4,975,000	4,859,580	115,420
法定福利費支出	1,946,000	1,835,217	110,783
福利厚生費支出	320,000	243,348	76,652
会議費支出	400,000	150,172	249,828
旅費交通費支出	2,000,000	1,254,770	745,230
通信運搬費支出	1,100,000	1,037,432	62,568
備品費支出	0	0	0
消耗品費支出	140,000	76,737	63,263
補修繕費支出	0	0	0
印刷製本費支出	650,000	474,496	175,504
光熱水料費支出	300,000	289,005	10,995
賃借料支出	1,700,000	1,710,900	△ 10,900
広告宣伝費支出	0	0	0
租税公課支出	20,000	22,050	△ 2,050
交際費支出	150,000	166,550	△ 16,550
負担金支出	33,150,000	17,162,547	15,987,453
(道増協漁獲高割負担金)	(30,000,000)	(15,039,960)	(14,960,040)
(親魚等売却負担金)	(2,160,000)	(1,260,000)	(900,000)
(全国組織負担金)	(880,000)	(822,587)	(57,413)
(会費等負担金)	(110,000)	(40,000)	(70,000)
雑支出	1,000,000	745,432	254,568
③その他の支出	80,000	80,000	0
法人税、住民税及び事業税	80,000	80,000	0
事業活動支出計 (b)	312,260,000	269,291,440	42,968,560
事業活動収支差額 (a) - (b)	△ 53,210,000	△ 27,701,974	△ 25,508,026

(単位：円)

科 目	予 算 額	決 算 額	差 異
Ⅱ 投資活動収支の部			
1.投資活動収入			
退職給付引当資産取崩収入	0	0	0
増殖事業安定化対策積立預金取崩収入	0	0	0
増殖事業積立預金取崩収入	50,000,000	50,000,000	0
投資活動収入計 (c)	50,000,000	50,000,000	0
2.投資活動支出			
①特定資産取得支出	8,704,500	8,642,000	62,500
役員退任慰労金引当資産取得支出	1,112,500	1,050,000	62,500
職員退職給付引当資産取得支出	7,592,000	7,592,000	0
増殖事業積立金取得支出	0	0	0
工具器具備品購入取得支出	0	0	0
②固定資産取得支出	0	0	0
建設仮勘定支出	0	0	0
投資活動支出計 (d)	8,704,500	8,642,000	62,500
投資活動収支差額 (c) - (d)	41,295,500	41,358,000	△ 62,500
Ⅲ 財務活動収支の部			
1.財務活動収入			
①借入金収入	0	0	0
財務活動収入計 (e)	0	0	0
2.財務活動支出			
①借入金返済支出	0	0	0
財務活動支出計 (f)	0	0	0
財務活動収支差額 (e) - (f)	0	0	0
Ⅳ 予備費支出	0	0	0
当期収支差額 (A)	△ 11,914,500	13,656,026	△ 25,570,526
前期繰越収支差額 (B)	16,614,805	16,614,805	0
次期繰越収支差額 (A) + (B)	4,700,305	30,270,831	△ 25,570,526

収支計算書総括表

令和3年4月1日から令和4年3月31日まで

単位：(円)

科 目	実施事業等会計					その他会計	法人会計	合 計
	親魚捕獲 採卵事業	心化飼育 及び放流事業	資源保護に 関する事業	共 通	小 計			
I 事業活動収支の部								
1. 事業活動収入								
①特定資産運用収入	0	0	0	0	0		3,011	3,011
特定資産受取利息収入	0	0	0	0	0		3,011	3,011
②会費収入	0	0	0	0	0		45,331,863	45,331,863
会員会費収入	0	0	0	0	0		480,000	480,000
漁獲高割会費収入	0	0	0	0	0		40,198,605	40,198,605
マス漁獲高割会費収入	0	0	0	0	0		3,304,155	3,304,155
特別漁獲高割会費収入	0	0	0	0	0		1,349,103	1,349,103
③事業収入	17,304,277	22,006,000	0	11,713,000	51,023,277		0	51,023,277
親魚等捕獲採卵事業収入	17,304,277	0	0	0	17,304,277		0	17,304,277
放流体制転換調査稚魚売却収入	0	15,400,000	0	0	15,400,000		0	15,400,000
業務受託収入	0	6,606,000	0	11,713,000	18,319,000		0	18,319,000
放流体制転換調査事業収入	0	1,375,000	0	0	1,375,000		0	1,375,000
栽培対象資源対策事業収入	0	0	0	11,713,000	11,713,000		0	11,713,000
秋サケ資源回復加速化業務受託収入	0	4,246,000	0	0	4,246,000		0	4,246,000
効率的管理調査事業収入	0	985,000	0	0	985,000		0	985,000
④補助金等収入	0	3,631,000	0	141,500,000	145,131,000		0	145,131,000
受取国庫補助金収入	0	0	0	0	0		0	0
受取地方公共団体補助金収入	0	0	0	0	0		0	0
受取道増協助成金収入	0	3,631,000	0	141,500,000	145,131,000		0	145,131,000
増殖事業支援事業費収入	0	0	0	141,500,000	141,500,000		0	141,500,000
秋サケ資源回復加速化事業助成金収入	0	766,000	0	0	766,000		0	766,000
増殖施設整備等助成金収入	0	2,865,000	0	0	2,865,000		0	2,865,000
⑤負担金収入	0	0	0	0	0		100,000	100,000
サクラマスライセンス負担金収入	0	0	0	0	0		100,000	100,000
⑥雑収入	0	0	0	0	0		315	315
雑収入	0	0	0	0	0		315	315
事業活動収入計	17,304,277	25,637,000	0	153,213,000	196,154,277	0	45,435,189	241,589,466
2. 事業活動支出								
①事業費支出	81,851,904	134,231,760	18,899,540	0	234,983,204		0	234,983,204
人件費支出	48,715,897	54,532,173	14,197,713	0	117,445,783		0	117,445,783
役員報酬支出	1,680,000	1,680,000	840,000	0	4,200,000		0	4,200,000
(常勤報酬支出)	1,680,000	1,680,000	840,000	0	4,200,000		0	4,200,000
(非常勤報酬支出)	0	0	0	0	0		0	0
給料手当支出	22,256,420	25,531,950	10,592,190	0	58,380,560		0	58,380,560
労務費支出	17,254,000	18,430,000	0	0	35,684,000		0	35,684,000
臨時労務費支出	348,000	670,000	612,000	0	1,630,000		0	1,630,000
退職給付支出	0	0	0	0	0		0	0
法定福利費支出	6,574,499	7,426,478	1,943,511	0	15,944,488		0	15,944,488
福利厚生費支出	602,978	793,745	210,012	0	1,606,735		0	1,606,735
その他事業費支出	33,136,007	79,699,587	4,701,827	0	117,537,421		0	117,537,421
旅費交通費支出	24,000	97,000	730,210	0	851,210		0	851,210
通信運搬費支出	251,800	777,056	165,000	0	1,193,856		0	1,193,856
備品費支出	0	0	202,060	0	202,060		0	202,060
消耗品費支出	902,285	1,006,250	387,637	0	2,296,172		0	2,296,172
餌料薬品費支出	0	13,449,459	0	0	13,449,459		0	13,449,459
補修修繕費支出	1,612,525	6,423,747	585,200	0	8,621,472		0	8,621,472
燃料費支出	2,972,215	3,218,544	501,950	0	6,692,709		0	6,692,709
光熱水料費支出	681,106	1,828,991	0	0	2,510,097		0	2,510,097
賃借料支出	102,283	9,886,665	667,440	0	10,656,388		0	10,656,388
保険料支出	0	1,224,023	0	0	1,224,023		0	1,224,023
租税公課支出	3,680,200	2,773,800	0	0	6,454,000		0	6,454,000
委託費支出	0	0	336,000	0	336,000		0	336,000
車輛費支出	8,825,808	12,073,003	914,980	0	21,813,791		0	21,813,791
動力費支出	9,489,169	17,656,247	0	0	27,145,416		0	27,145,416
施設整備費支出	3,158,705	700,281	0	0	3,858,986		0	3,858,986
施設改善整備費支出	0	0	0	0	0		0	0
会議費支出	221,556	385,755	154,786	0	762,097		0	762,097
親魚販売諸費支出	1,154,872	0	0	0	1,154,872		0	1,154,872
負担金支出	0	8,072,000	0	0	8,072,000		0	8,072,000
雑支出	59,483	126,766	56,564	0	242,813		0	242,813

科 目	実施事業等会計					その他会計	法人会計	合計
	親魚捕獲 採卵事業	心化飼育 及び放流事業	資源保護に 関する事業	共 通	小計			
②管理費支出	0	0	0	0	0		34,228,236	34,228,236
役員報酬支出	0	0	0	0	0		4,200,000	4,200,000
(常勤報酬支出)	0	0	0	0	0		4,200,000	4,200,000
(非常勤報酬支出)	0	0	0	0	0		0	0
給料手当支出	0	0	0	0	0		4,859,580	4,859,580
法定福利費支出	0	0	0	0	0		1,835,217	1,835,217
福利厚生費支出	0	0	0	0	0		243,348	243,348
会議費支出	0	0	0	0	0		150,172	150,172
交際費支出	0	0	0	0	0		166,550	166,550
旅費交通費支出	0	0	0	0	0		1,254,770	1,254,770
通信運搬費支出	0	0	0	0	0		1,037,432	1,037,432
備品費支出	0	0	0	0	0		0	0
消耗品費支出	0	0	0	0	0		76,737	76,737
補修修繕費支出	0	0	0	0	0		0	0
印刷製本費支出	0	0	0	0	0		474,496	474,496
光熱水料費支出	0	0	0	0	0		289,005	289,005
賃借料支出	0	0	0	0	0		1,710,900	1,710,900
租税公課支出	0	0	0	0	0		22,050	22,050
負担金支出	0	0	0	0	0		17,162,547	17,162,547
広告宣伝費支出	0	0	0	0	0		0	0
支払利息支出	0	0	0	0	0		0	0
雑支出	0	0	0	0	0		745,432	745,432
③その他の支出	0	0	0	0	0		80,000	80,000
法人税、住民税及び事業税	0	0	0	0	0		80,000	80,000
事業活動支出計	81,851,904	134,231,760	18,899,540	0	234,983,204	0	34,308,236	269,291,440
事業活動収支差額	△ 64,547,627	△ 108,594,760	△ 18,899,540	153,213,000	△ 38,828,927	0	11,126,953	△ 27,701,974
II 投資活動収支の部								
1. 投資活動収入								
退職給付引当資産取崩収入	0	0	0	0	0		0	0
増殖事業積立資産取崩収入	0	0	0	50,000,000	50,000,000		0	50,000,000
増殖事業安定化対策積立資産取崩収入	0	0	0	0	0		0	0
投資活動収入計	0	0	0	50,000,000	50,000,000	0	0	50,000,000
2. 投資活動支出								
①特定資産取得支出	2,560,000	3,147,000	1,867,000	0	7,574,000		1,068,000	8,642,000
役員退任慰労金引当資産取得支出	210,000	210,000	105,000	0	525,000		525,000	1,050,000
職員退職給付引当資産取得支出	2,350,000	2,937,000	1,762,000	0	7,049,000		543,000	7,592,000
増殖事業安定化対策積立資産取得支出	0	0	0	0	0		0	0
増殖事業積立資産取得支出	0	0	0	0	0		0	0
工具器具備品購入取得支出	0	0	0	0	0		0	0
②固定資産取得支出	0	0	0	0	0		0	0
建設仮勘定支出	0	0	0	0	0		0	0
投資活動支出計	2,560,000	3,147,000	1,867,000	0	7,574,000	0	1,068,000	8,642,000
投資活動収支差額	△ 2,560,000	△ 3,147,000	△ 1,867,000	50,000,000	42,426,000	0	△ 1,068,000	41,358,000
III 財務活動収支の部								
1. 財務活動収入								
①借入金収入	0	0	0	0	0		0	0
②他会計借入金収入	67,107,627	111,741,760	20,766,540		199,615,927		0	199,615,927
財務活動収入計	67,107,627	111,741,760	20,766,540	0	199,615,927	0	0	199,615,927
2. 財務活動支出								
①借入金返済支出	0	0	0	0	0		0	0
②他会計借入金返済支出	0	0	0	189,556,974	189,556,974		0	189,556,974
③他会計貸付金支出	0	0	0	0	0		10,058,953	10,058,953
財務活動支出計	0	0	0	189,556,974	189,556,974	0	10,058,953	199,615,927
財務活動収支差額	67,107,627	111,741,760	20,766,540	△ 189,556,974	10,058,953	0	△ 10,058,953	0
IV 予備費支出	0	0	0	0	0	0	0	0
当期収支差額	0	0	0	13,656,026	13,656,026	0	0	13,656,026
前期繰越収支差額	0	0	0	16,614,805	16,614,805	0	0	16,614,805
次期繰越収支差額	0	0	0	30,270,831	30,270,831	0	0	30,270,831

収支計算書に対する注記

1. 資金の範囲

資金の範囲には普通預金、未収金、立替金、仮払金及び、仮受金、預り金を含めている。
なお、前期末及び当期末残高は、下記2に記載するとおりである。

2. 次期繰越収支差額に含まれる資産及び負債の内訳

次期繰越収支差額に含まれる資産及び負債の内訳は次のとおりである。

(単位：円)

科 目	前期末残高	当期末残高
普通預金	17,096,105	30,043,408
未収金	0	0
立替金	0	0
仮払金	311,830	442,847
合計 (A)	17,407,935	30,486,255
仮受金	0	0
預り金	793,130	215,424
合計 (B)	793,130	215,424
次期繰越収支差額 (A) - (B)	16,614,805	30,270,831

監 査 報 告 書

令和4年4月15日

一般社団法人渡島管内さけ・ます増殖事業協会

会 長 阿 部 国 雄 様

代表監事 若 山 唯 敏 ㊟

監 事 山 下 勉 ㊟

私たち監事は、令和3年4月1日から令和4年3月31日までの第9事業年度の理事の職務の執行に関して、本監査報告を作成し、以下のとおり報告いたします。

1. 監査の方法及びその内容

各監事は、理事及び担当職員と意志疎通を図り、情報の収集及び監査の環境の整備に努めるとともに、理事会その他重要な会議に出席し、理事及び担当職員からその職務の執行状況について報告を受け、必要に応じて説明を求め、重要な決裁書類等を閲覧し、法人事務所において、業務及び財産の状況、並びに、会計帳簿又はこれに関する資料の調査を行いました。

以上の方法に基づき、当該事業年度に係る事業報告及びその附属明細書、計算関係書類（貸借対照表、正味財産増減計算書及びこれらの附属明細書）について検討いたしました。

2. 監査の結果

(1) 事業報告等の監査結果

- 一 事業報告及びその附属明細書は、法令及び定款に従い、法人の状況を正しく示しているものと認めます。
- 二 理事の職務の執行に関する不正の行為又は法令もしくは定款に違反する重大な事実
は認められません。

(2) 計算関係書類の監査結果

計算関係書類は、法人の財産及び損益（正味財産増減）の状況をすべての重要な点において適正に表示しているものと認めます。

以上

関係資料編

○ さけ・ます親魚捕獲採卵成績表	33
○ さけ・ますふ化放流成績表	34
○ 捕獲採卵事業費内訳表	35
○ ふ化放流事業費内訳表	36
○ 漁獲高割会費納入実績一覧表	37
○ さけ親魚等売却集計報告書	38
○ ブラウントラウト駆除・調査による採捕実績	39
○ 本協会関係水質調査結果表	40

令和3年度 さけ・ます親魚捕獲採卵成績表

(1) さけ

捕獲場	項目	期別	捕獲数(尾)			採卵数(千粒)		
			計画	実績	達成率	計画	実績	達成率
捕獲	遊楽部	前期	3,300	9,727	294.8%	3,450	11,443	331.7%
		中期	9,200	7,614	82.8%	9,700	7,240	74.6%
		後期	15,500	2,095	13.5%	16,400	2,100	12.8%
		計	28,000	19,436	69.4%	29,550	20,783	70.3%
	鳥崎	前期	1,400	1,300	92.9%	1,500	2,619	174.6%
		中期	2,800	4,468	159.6%	3,000	4,792	159.7%
		後期	6,800	1,308	19.2%	7,200	1,001	13.9%
		計	11,000	7,076	64.3%	11,700	8,412	71.9%
	鹿部	前期	900	977	108.6%	950	1,534	161.5%
		中期	3,800	1,311	34.5%	4,050	946	23.4%
		後期	2,000	569	28.5%	2,150	182	8.5%
		計	6,700	2,857	42.6%	7,150	2,662	37.2%
大船	前期	1,700	470	27.6%	1,900	653	34.4%	
	中期	2,000	990	49.5%	2,100	587	28.0%	
	後期	900	4	0.4%	950	0	0.0%	
	計	4,600	1,464	31.8%	4,950	1,240	25.1%	
尻岸内	前期	1,700	441	25.9%	1,900	291	15.3%	
	中期	3,400	1,126	33.1%	3,700	418	11.3%	
	後期	2,400	418	17.4%	2,600	70	2.7%	
	計	7,500	1,985	26.5%	8,200	779	9.5%	
汐泊	前期	2,900	1,931	66.6%	3,100	3,209	103.5%	
	中期	4,500	3,640	80.9%	4,800	3,097	64.5%	
	後期	2,400	169	7.0%	2,600	45	1.7%	
	計	9,800	5,740	58.6%	10,500	6,351	60.5%	
戸切地	前期	1,300	3,044	234.2%	1,400	3,226	230.4%	
	中期	8,400	4,273	50.9%	9,000	4,904	54.5%	
	後期	9,700	721	7.4%	10,400	355	3.4%	
	計	19,400	8,038	41.4%	20,800	8,485	40.8%	
茂辺地	前期	0	1,935	#DIV/0!	0	2,703	#DIV/0!	
	中期	7,800	10,111	129.6%	8,350	7,216	86.4%	
	後期	9,700	1,325	13.7%	10,400	489	4.7%	
	計	17,500	13,371	76.4%	18,750	10,408	55.5%	
知内	前期	0	784	#DIV/0!	0	1,212	#DIV/0!	
	中期	2,300	6,610	287.4%	2,500	5,410	216.4%	
	後期	6,500	4,128	63.5%	7,000	4,076	58.2%	
	計	8,800	11,522	130.9%	9,500	10,698	112.6%	
福島	前期	0	335	#DIV/0!	0	233	#DIV/0!	
	中期	1,700	705	41.5%	1,900	748	39.4%	
	後期	0	0	#DIV/0!	0	0	#DIV/0!	
	計	1,700	1,040	61.2%	1,900	981	51.6%	
合計	前期	13,200	20,944	158.7%	14,200	27,123	191.0%	
	中期	45,900	40,848	89.0%	49,100	35,358	72.0%	
	後期	55,900	10,737	19.2%	59,700	8,318	13.9%	
	計	115,000	72,529	63.1%	123,000	70,799	57.6%	

捕獲場	項目	期別	捕獲数(尾)			採卵数(千粒)		
			計画	実績	達成率	計画	実績	達成率
補完	大野	前期		351			385	
		中期		451			0	
		後期		23			0	
	計		825			385		
河川	亀川	前期		770			889	
		中期		1,192			954	
		後期		102			0	
	計		2,064			1,843		
合計	前期		1,121			1,274		
	中期		1,643			954		
	後期		125			0		
	計		2,889			2,228		

(2) 遡上系さくらます

捕獲場	項目	捕獲数(尾)			採卵数(千粒)		
		計画	実績	達成率	計画	実績	達成率
遊楽部		75	445	593.3%	110	306	278.2%

令和2年度 さけ・ますふ化放流成績表

(1) さけ

項目	収容卵数 (千粒)			生産数 (千尾)			放流数 (千尾)				
	計画	実績	達成率	計画	実績	達成率	放流河川名	計画	実績	達成率	
ふ化場	長万部	3,600	4,121	114.5%	3,300	3,626	109.9%	静狩	1,800	1,826	101.4%
								長万部	1,750	1,800	102.9%
								国縫	1,750	1,800	102.9%
	八雲(水)	8,300	8,300	100.0%	7,500	7,587	101.2%	遊楽部	16,700	18,258	109.3%
	遊楽部	17,650	19,509	110.5%	16,200	17,481	107.9%	落部	3,500	4,260	121.7%
								落部港	1,500	750	50.0%
	尾白内	6,000	6,345	105.8%	5,500	5,957	108.3%	鳥崎	5,500	5,857	106.5%
							尾白内	2,400	2,490	103.8%	
小計	35,550	38,275	107.7%	32,500	34,651	106.6%		34,900	37,041	106.1%	
道南	鹿部	2,850	3,150	110.5%	2,600	2,844	109.4%	鹿部	2,900	3,134	108.1%
								常路	1,000	1,000	100.0%
	大船	2,900	3,111	107.3%	2,600	2,825	108.7%	大船	4,500	4,749	105.5%
								木直港	100	100	100.0%
								古部港	100	100	100.0%
	楢法華	19,000	19,266	101.4%	17,400	17,161	98.6%	矢尻	4,000	4,088	102.2%
	尻岸内	6,850	7,557	110.3%	6,300	6,613	105.0%	尻岸内	7,500	7,650	102.0%
								原木	2,500	2,543	101.7%
	汐泊	4,900	5,578	113.8%	4,500	4,826	107.2%	汐泊	8,400	8,500	101.2%
	上磯	11,200	11,949	106.7%	10,300	10,941	106.2%	久根別	500	500	100.0%
	中野	11,200	11,425	102.0%	10,300	10,524	102.2%	大野	1,500	1,500	100.0%
								戸切地	8,500	9,220	108.5%
	茂辺地	1,650	2,282	138.3%	1,500	2,038	135.9%	茂辺地	9,600	10,272	107.0%
								大当別	2,000	2,000	100.0%
	亀川	1,750	2,237	127.8%	1,800	2,051	113.9%	亀川	3,500	3,908	111.7%
							木古内	1,000	1,000	100.0%	
知内	12,850	13,343	103.8%	11,700	12,145	103.8%	知内	10,000	10,745	107.5%	
福島	12,300	12,571	102.2%	11,000	11,718	106.5%	福島	5,000	5,205	104.1%	
小計	87,450	92,469	105.7%	80,000	83,686	104.6%		72,600	76,214	105.0%	
日本海								及部	4,000	4,055	101.4%
								小鴨津	1,000	1,000	100.0%
小計	0	0	#DIV/0!	0	0	#DIV/0!		5,000	5,055	101.1%	
合計	123,000	130,744	106.3%	112,500	118,337	105.2%		112,500	118,310	105.2%	

※ ふ化場名の(水)は水産資源研究所。

(2) 遡上系さくらます

項目	収容卵数 (千粒)			生産数 (千尾)			放流数 (千尾)	備考
	計画	実績	達成率	計画	実績	達成率	実績	
ふ化場								
森 遊楽部系	110	327	297.3%	100	66	66.0%		遊楽部
合計	110	327	297.3%	100	66	66.0%	0	

(3) 池産系さくらます

項目	収容卵数 (千粒)			生産数 (千尾)			放流数 (千尾)	備考
	計画	実績	達成率	計画	実績	達成率	実績	
ふ化場								
	—	—		—	—		—	事業休止

令和3年度 捕獲採卵事業別支出内訳

(単位：円)

捕獲場	遊楽部	鳥崎	鹿部	大船	尻岸内	汐泊	戸切地
給料手当	0	0	0	0	0	0	0
労務費	3,240,000	1,110,000	1,110,000	1,110,000	2,012,000	2,012,000	2,220,000
臨時労務費	0	0	0	0	36,000	0	40,000
退職給付費	0	0	0	0	0	0	0
法定福利費	553,041	190,643	190,643	180,653	127,980	294,552	381,806
福利厚生費	46,880	17,710	20,560	18,572	41,279	46,229	32,382
会議費	50,219	20,472	15,996	16,145	14,933	20,180	16,606
旅費交通費	11,000	0	0	0	0	9,000	0
通信運搬費	47,603	25,857	21,728	10,637	10,093	27,359	36,981
備品費	0	0	0	0	0	0	0
消耗品費	225,271	85,989	12,166	45,562	4,932	17,435	218,258
施設整備費	339,108	143,000	0	264,000	69,300	69,850	482,185
補修修繕費	804,065	115,268	0	258,500	38,378	0	107,894
施設改善整備費	0	0	0	0	0	0	0
燃料費	377,820	395,691	311,859	0	85,493	316,448	418,405
光熱水料費	242,170	4,848	36,106	72,685	5,324	71,240	71,845
動力費	146,679	342,859	0	27,291	168,145	1,058,655	3,609,816
車輦費	1,264,814	1,464,650	550,696	290,400	662,494	1,068,559	1,999,873
保険料	0	0	0	0	0	0	0
賃借料	0	50,136	0	0	0	0	0
委託費	0	0	0	0	0	0	0
租税公課	0	0	0	0	0	0	22,000
雑費	9,797	4,675	2,224	4,314	4,431	4,366	9,695
合計	7,358,467	3,971,798	2,271,978	2,298,759	3,280,782	5,015,873	9,667,746

捕獲場	茂辺地	亀川	知内	福島	共用	合計
給料手当	0	0	0	0	22,256,420	22,256,420
労務費	1,110,000	0	2,220,000	1,110,000	0	17,254,000
臨時労務費	0	0	272,000	0	0	348,000
退職給付費	0	0	0	0	0	0
法定福利費	180,653	0	265,437	180,653	4,028,438	6,574,499
福利厚生費	23,880	0	43,260	24,242	287,984	602,978
会議費	9,928	14,186	22,233	20,658	0	221,556
旅費交通費	0	0	4,000	0	0	24,000
通信運搬費	10,972	9,804	28,953	21,813	0	251,800
備品費	0	0	0	0	0	0
消耗品費	0	48,708	141,087	102,877	0	902,285
施設整備費	382,800	334,400	958,562	115,500	0	3,158,705
補修修繕費	90,200	0	198,220	0	0	1,612,525
施設改善整備費	0	0	0	0	0	0
燃料費	286,702	0	662,041	117,756	0	2,972,215
光熱水料費	29,930	0	96,803	50,155	0	681,106
動力費	660,710	0	1,109,491	2,365,523	0	9,489,169
車輦費	329,230	172,333	732,359	290,400	0	8,825,808
保険料	0	0	0	0	0	0
賃借料	52,147	0	0	0	0	102,283
委託費	0	0	0	0	0	0
租税公課	0	0	0	0	0	22,000
雑費	4,015	385	5,956	5,280	4,345	59,483
合計	3,171,167	579,816	6,760,402	4,404,857	26,577,187	75,358,832

令和3年度 心化放流事業別支出内訳

心化場	長万部	遊楽部	尾白内	鹿部	大船	榎法華
給料手当	0	0	0	0	0	0
労務費	1,200,000	2,370,000	1,200,000	1,200,000	960,000	1,920,000
臨時労務費	0	102,000	0	0	102,000	0
退職給付費	0	0	0	0	0	0
法定福利費	206,099	406,475	206,100	206,100	157,566	271,680
福利厚生費	14,160	31,409	14,710	14,960	17,328	28,500
会議費	16,896	89,171	29,489	26,299	10,309	51,077
旅費交通費	65,000	19,000	3,000	0	0	2,000
通信運搬費	0	109,619	65,542	58,133	20,727	102,994
備品費	0	0	0	0	0	0
消耗品費	0	323,450	981	2,285	0	38,445
餌料薬品費	308,176	2,144,554	930,622	422,118	502,419	2,437,136
施設整備費	0	77,770	0	37,400	0	140,690
補修修繕費	44,243	1,974,500	513,952	0	0	416,097
施設改善整備費	0	0	0	0	0	0
燃料費	0	592,368	248,389	260,315	0	0
光熱水料費	43,396	442,937	50,099	87,420	51,032	116,340
動力費	0	246,681	796,610	0	190,997	1,981,710
車輛費	0	2,132,219	886,600	616,000	165,000	1,853,720
賃借料	120,000	2,318,173	6,517	73,056	212,712	332,833
保険料	0	222,360	104,750	49,500	16,380	73,057
租税公課	0	0	0	0	81,800	1,078,200
委託費	0	0	0	0	0	0
雑費	0	20,666	7,425	5,593	1,705	8,009
合計	2,017,970	13,623,352	5,064,786	3,059,179	2,489,975	10,852,488

心化場	尻岸内	汐泊	上磯	中野	茂辺地	亀川
給料手当	0	0	0	0	0	0
労務費	1,200,000	960,000	1,190,000	1,190,000	1,200,000	1,200,000
臨時労務費	0	102,000	0	0	0	0
退職給付費	0	0	0	0	0	0
法定福利費	85,500	166,206	203,750	203,750	199,620	199,620
福利厚生費	12,974	16,164	23,329	16,655	27,646	14,160
会議費	22,086	30,894	25,340	27,433	2,675	5,380
旅費交通費	0	0	4,000	0	0	0
通信運搬費	20,353	67,863	87,433	35,500	22,015	19,751
備品費	0	0	0	0	0	0
消耗品費	13,513	13,513	24,150	479,148	0	0
餌料薬品費	817,256	524,934	825,738	674,464	805,832	198,462
施設整備費	88,000	118,321	0	0	0	0
補修修繕費	291,038	0	909,260	340,450	397,210	271,095
施設改善整備費	0	0	0	0	0	0
燃料費	118,478	388,535	434,255	0	409,541	0
光熱水料費	56,723	160,655	80,320	93,274	119,282	11,760
動力費	1,202,260	1,342,686	2,128,693	2,255,612	792,662	584,212
車輛費	476,391	734,616	1,001,000	955,051	0	0
賃借料	172,100	591,356	1,746,136	376,950	40,000	200,000
保険料	83,400	0	41,400	138,276	12,900	10,350
租税公課	0	0	0	819,700	0	37,400
委託費	0	0	0	0	0	0
雑費	6,380	5,445	14,303	3,080	4,070	2,655
合計	4,666,452	5,223,188	8,739,107	7,609,343	4,033,453	2,754,845

心化場	知内	福島	サクラマス	共用	合計
給料手当	0	0	0	25,531,950	25,531,950
労務費	1,440,000	1,200,000	0	0	18,430,000
臨時労務費	96,000	0	268,000	0	670,000
退職給付費	0	0	0	0	0
法定福利費	133,788	195,300	3,484	4,581,440	7,426,478
福利厚生費	16,965	25,299	0	519,486	793,745
会議費	21,120	27,586	0	0	385,755
旅費交通費	2,000	2,000	0	0	97,000
通信運搬費	72,177	59,761	35,188	0	777,056
備品費	0	0	0	0	0
消耗品費	89,363	17,483	3,919	0	1,006,250
餌料薬品費	1,444,690	1,369,164	43,894	0	13,449,459
施設整備費	0	220,500	17,600	0	700,281
補修修繕費	803,902	462,000	0	0	6,423,747
施設改善整備費	0	0	0	0	0
燃料費	654,053	112,610	0	0	3,218,544
光熱水料費	255,261	167,018	93,474	0	1,828,991
動力費	3,813,911	2,292,169	28,044	0	17,656,247
車輛費	1,654,735	1,597,671	0	0	12,073,003
賃借料	1,259,018	2,437,814	0	0	9,886,665
保険料	212,870	258,780	0	0	1,224,023
租税公課	65,600	691,100	0	0	2,773,800
委託費	0	0	0	0	0
雑費	13,639	17,702	8,559	7,535	126,766
合計	12,049,092	11,153,957	502,162	30,640,411	124,479,760

令和3年度 漁獲高割会費納入実績一覧表

漁協名	さ け														さくらます				
	漁獲高割会費				特別漁獲高割会費										さけ会費 合計額	漁獲高割会費			
	9/1～終漁：7.8%			漁獲高割 会費合計	混獲（8/20～8/31）：4%			漁期前倒：20%			自主規制時混獲：30%			特別漁獲高 割会費合計		前年3月～本年2月：3%			
	漁獲尾数	漁獲重量	漁獲金額		漁獲尾数	漁獲金額	会費額	漁獲尾数	漁獲金額	会費額	漁獲尾数	漁獲金額	会費額			漁獲尾数	漁獲重量	漁獲金額	会費額
(尾)	(kg)	(円)	(円)	(尾)	(円)	(円)	(尾)	(円)	(円)	(尾)	(円)	(円)	(円)	(円)	(尾)	(kg)	(円)	(円)	
長万部	39,561	135,987.0	108,962,651	8,499,086	-	-	-	-	-	-	-	-	-	0	8,499,086	0	0.0	0	0
八雲町	32,081	111,176.7	98,475,478	7,681,087	16	46,221	1,849	-	-	-	-	-	-	1,849	7,682,936	6,681	12,855.0	5,369,374	161,082
落部	6,589	22,217.0	18,945,381	1,477,737	-	-	-	-	-	-	-	-	-	0	1,477,737	1,665	158.1	505,803	15,174
森	8,876	27,324.6	22,590,603	1,762,067	-	-	-	93	210,246	42,049	-	-	-	42,049	1,804,116	426	1,514.1	394,664	11,842
砂原	1,365	4,097.0	3,064,346	239,022	9	19,698	788	22	54,480	10,896	-	-	-	11,684	250,706	755	1,320.6	473,269	14,205
鹿部	2,373	7,712.0	6,799,535	530,365	5	5,969	239	88	193,685	38,736	-	-	-	38,975	569,340	5,169	3,598.2	1,004,701	30,141
南かやべ	37,406	109,887.8	107,043,183	8,349,393	169	366,696	14,669	2,362	5,898,040	1,197,802	-	-	-	1,212,471	9,561,864	94,009	88,484.2	36,428,267	1,092,849
えさん	7,652	21,625.9	20,061,640	1,564,810	11	9,754	390	117	208,424	41,685	-	-	-	42,075	1,606,885	68,156	56,728.3	25,636,563	769,097
戸井	10,157	27,379.0	26,775,654	2,088,501	-	-	-	-	-	-	-	-	-	0	2,088,501	4,168	4,447.2	2,933,494	88,005
銭亀沢	12,045	31,774.0	28,850,000	2,250,299	-	-	-	-	-	-	-	-	-	0	2,250,299	2,920	2,595.4	896,249	26,887
函館市	5,772	16,136.0	15,591,000	1,216,098	-	-	-	-	-	-	-	-	-	0	1,216,098	18,817	16,599.7	4,608,501	138,255
上磯郡	24,672	66,966.0	58,190,735	4,538,873	-	-	-	-	-	-	-	-	-	0	4,538,873	53,859	54,288.2	23,832,635	714,975
福島吉岡	5	14.2	16,249	1,267	-	-	-	-	-	-	-	-	-	0	1,267	14,169	17,345.0	7,987,449	239,623
松前さくら	0	0.0	0	0	-	-	-	-	-	-	-	-	-	0	0	112	108.0	67,317	2,020
合計	188,554	582,297.2	515,366,455	40,198,605	210	448,338	17,935	2,682	6,564,875	1,331,168	0	0	0	1,349,103	41,547,708	270,906	260,042.0	110,138,286	3,304,155

※漁獲金額は、消費税を含んでいない。

令和3年度 さけ親魚等売却集計報告書

項目 捕獲場名	売 却 代						控 除 額			差引額 C (A-B)
	親 魚			内 臓 物		金額計 A	消費税	販売手数料等	計 B	
	販売尾数	重 量	金額 (税込)	重 量	金額 (税込)					
尾	kg	円	kg	円	円	円	円	円	円	
遊 楽 部	18,115	49,895.6	4,310,979	5.8	14,407	4,325,386	320,398	286,359	606,757	3,718,629
鳥 崎	6,640	19,726.0	1,704,325	20.5	50,922	1,755,247	130,017	108,367	238,384	1,516,863
鹿 部	2,674	7,507.3	688,384	23.5	55,620	744,004	55,109	53,419	108,528	635,476
大 船	1,413	3,952.7	365,007	12.0	29,808	394,815	29,246	28,771	58,017	336,798
尻 岸 内	1,606	4,729.0	408,585	0.0	0	408,585	30,265	32,974	63,239	345,346
汐 泊	5,503	16,488.0	1,424,563	30.0	77,760	1,502,323	111,283	23,510	134,793	1,367,530
戸 切 地	7,820	19,888.0	1,718,324	56.5	146,178	1,864,502	138,112	143,185	281,297	1,583,205
茂 辺 地	13,131	33,445.0	2,889,649	47.0	116,748	3,006,397	222,697	229,487	452,184	2,554,213
知 内	10,520	26,535.0	2,334,958	37.0	99,090	2,434,048	180,299	180,961	361,260	2,072,788
福 島	1,029	2,545.0	223,738	0.0	0	223,738	16,574	16,925	33,499	190,239
計	68,451	184,711.6	16,068,512	232.3	590,533	16,659,045	1,234,000	1,103,958	2,337,958	14,321,087
補完河川										
大 野	797	4,915.0	174,876	0.0	0	174,876	12,956	13,359	26,315	148,561
亀 川	2,005	2,611.1	432,286	13.5	38,070	470,356	34,838	37,555	72,393	397,963
計	2,802	7,526.1	607,162	13.5	38,070	645,232	47,794	50,914	98,708	546,524
合 計	71,253	192,238	16,675,674	245.8	628,603	17,304,277	1,281,794	1,154,872	2,436,666	14,867,611

ブラウントラウト駆除・調査による採捕実績（H14～R3）

（単位：尾）

河川名 年度	静狩川 (長万部町)	鳥崎川 (森 町)	尾白内川 (森 町)	尻岸内川 (函館市)	久根別川 (北斗市)	戸切地川 (北斗市)	茂辺地 (北斗市)	大当別川 (北斗市)	知内川 (知内町)	頃内川 (知内川支流)	年度合計
H14	21	-	-	-	-	-	-	-	-	-	21
H15	238	-	-	-	-	4	-	-	-	-	242
H16	1,720	3	-	-	-	39	-	-	-	-	1,762
H17	2,040	-	-	-	-	153	-	-	-	-	2,193
H18	3,297	277	-	-	-	625	-	-	-	-	4,199
H19	950	379	-	-	-	1,740	-	-	-	-	3,069
H20	132	1,050	-	-	-	1,223	0	-	-	-	2,405
H21	16	266	-	0	-	381	-	-	0	176	839
H22	2	288	-	-	-	283	-	-	-	142	715
H23	12	213	-	-	-	246	-	-	1	380	852
H24	2	232	-	-	-	376	0	-	-	583	1,193
H25	1	74	-	-	-	49	0	-	-	405	529
H26	1	172	1	-	-	693	0	-	-	615	1,482
H27	3	137	-	-	-	644	0	-	-	364	1,148
H28	2	99	-	-	7	762	0	0	-	238	1,108
H29	0	129	-	-	-	884	0	-	-	179	1,192
H30	5	177	-	-	-	482	0	0	-	160	824
R元	5	324	-	-	-	809	0	-	-	317	1,455
R 2	2	242	-	-	-	330	0	0	-	129	703
R3	0	199	-	-	-	647	-	-	-	112	958
河川累計	8,449	4,261	1	0	7	10,370	0	0	1	3,800	26,889
備 考	・H16.12 全区間駆除 合意。	・H21.03 一部区間駆除 合意。				・H20.11 一部区間駆除 合意。					

※H22～H25の鳥崎川、戸切地川、頃内川の実績には、生息調査による鱚切除再放流数を含む。

令和3年度 一般社団法人渡島管内さけ・ます増殖事業協会関係 水質調査結果

番号	河川	採水	年月日	時刻	天候	気温 ℃	水温 ℃	pH	アルカ 4.3Bx	透明度 透視度 cm	溶存 酸素量 DO mg/l	飽和度 DO(%) %	全 BOD mg/l	濁り SS mg/l	塩素付 Cl mg/l	アンモ ニウム 態窒素 NH4-N mg-N/l	亜硝酸 態窒素 NO2-N mg-N/l	硝酸 態窒素 NO3-N mg-N/l	全反応 態磷 RP mg-P/l	硫酸付 SO4-- mg/l	全鉄 T-Fe mg/l	溶解性 鉄 Sol-Fe mg/l	全 マangan T-Mn mg/l	溶解性 マangan Sol-Mn mg/l	大腸菌群 n/ml	全有機 炭素 TOC mg/l	大腸菌群 n/ml
1	長万部ふ化場	湧水	20210323	12:40	曇	8.2	9.4	7.7	0.7	101.0	11.1	97.5	0.8	0	18.1	0.00	0.00	0.31	0.012	24.0	0.00	0.00	0.00	0.00	0	0.3	0
2	遊楽部ふ化場	湧水	20210323	14:15	晴	6.8	8.8	8.1	0.9	101.0	11.1	95.6	0.6	0	8.8	0.00	0.00	0.29	0.043	4.8	0.00	0.00	0.00	0.00	0	0.4	0
3	遊楽部ふ化場	伏流水	20210323	14:30	晴	6.8	7.3	8.0	1.0	101.0	11.5	95.7	0.5	2	10.4	0.00	0.00	0.73	0.048	4.5	0.00	0.00	0.00	0.00	0	0.5	0
4	遊楽部ふ化場	河川水	20210323	14:35	晴	6.8	6.2	7.6	0.4	101.0	12.4	101.4	0.9	1	15.2	0.01	0.00	0.26	0.014	4.6	0.00	0.00	0.00	0.00	0	0.7	0
5	尾白内ふ化場	河川水	20210323	16:10	晴	7.8	6.4	7.6	0.5	61.3	12.2	99.7	0.7	5	15.9	0.00	0.00	2.26	0.021	12.3	0.20	0.03	0.01	0.01	0	1.5	0
6	尾白内ふ化場	湧水	20210323	16:20	晴	7.8	10.0	6.9	1.1	101.0	8.6	75.5	0.6	1	27.7	0.01	0.00	13.39	0.030	22.0	0.00	0.00	0.00	0.00	0	0.4	0
7	森試験池	湧水	20210323	16:45	晴	8.2	12.8	7.0	0.8	101.0	8.3	78.3	0.7	0	72.5	0.00	0.00	7.01	0.112	97.7	0.01	0.00	0.00	0.00	0	0.4	0
8	鹿部ふ化場	河川水	20210324	09:13	晴	12.8	6.2	7.5	0.4	101.0	12.2	101.1	0.8	1	8.1	0.03	0.00	0.22	0.013	8.4	0.03	0.00	0.00	0.00	0	0.9	0
9	大船ふ化場	沢水	20210324	09:56	曇	10.2	7.5	7.6	0.4	101.0	12.1	101.8	0.6	2	11.8	0.02	0.00	0.28	0.012	8.9	0.02	0.02	0.01	0.01	2	0.7	0
10	大船川	ふ化場横	20210324	10:08	曇	10.8	6.0	7.4	0.3	101.0	12.1	97.6	0.5	2	22.1	0.01	0.00	0.09	0.005	17.8	0.14	0.04	0.03	0.03	0	0.6	0
11	機法華ふ化場	湧水	20210324	10:51	曇	10.3	9.1	7.5	0.5	101.0	10.8	93.9	0.6	0	11.8	0.01	0.00	0.06	0.032	12.9	0.02	0.00	0.01	0.01	1	0.4	0
12	機法華ふ化場	河川水	20210324	11:07	曇	10.3	7.1	7.4	0.3	101.0	11.5	96.0	0.5	0	12.0	0.01	0.00	0.08	0.002	11.8	0.03	0.00	0.01	0.01	0	0.5	0
13	尻岸内ふ化場	地下水	20210324	11:46	曇	11.4	7.2	7.3	0.3	101.0	11.2	94.3	0.5	0	12.7	0.01	0.00	0.20	0.004	17.6	0.00	0.00	0.00	0.00	0	0.4	0
14	尻岸内川	ふ化場横	20210324	11:58	曇	11.4	7.3	7.3	0.3	101.0	11.6	97.5	0.5	0	11.9	0.01	0.00	0.19	0.003	16.7	0.00	0.00	0.00	0.00	0	0.4	0
15	尻岸内川	上流部	20210324	12:13	曇	11.8	7.6	7.4	0.3	101.0	11.5	96.3	0.5	2	11.7	0.01	0.00	0.18	0.003	19.0	0.02	0.00	0.01	0.01	0	0.5	0
16	汐泊川	ふ化場横	20210324	13:53	曇	10.8	6.6	7.3	0.3	91.5	11.9	98.6	0.9	4	11.3	0.02	0.00	0.23	0.004	7.6	0.08	0.02	0.02	0.01	1	0.8	0
17	汐泊ふ化場	井戸水	20210324	14:00	曇	10.8	5.9	6.8	0.4	101.0	9.0	72.8	0.5	0	16.2	0.02	0.00	1.23	0.009	14.9	0.00	0.00	0.00	0.00	0	0.5	0
18	上磯中野ふ化場	地下水	20210324	15:11	晴	11.2	6.3	7.3	1.2	101.0	11.2	91.4	0.5	0	28.4	0.01	0.00	1.62	0.004	19.0	0.00	0.00	0.00	0.00	0	0.5	0
19	上磯中野ふ化場	ダム用水	20210324	15:25	晴	10.8	5.3	7.7	0.6	54.0	13.0	111.3	0.5	4	13.7	0.02	0.00	0.24	0.004	14.0	0.06	0.03	0.02	0.02	2	0.8	2
20	上磯ふ化場	地下水	20210324	14:11	晴	10.8	8.4	7.3	0.7	101.0	11.4	97.5	0.5	2	13.2	0.03	0.00	2.80	0.009	23.5	0.04	0.00	0.01	0.01	0	0.4	0
21	上磯ふ化場	河川水	20210324	16:27	晴	10.2	4.4	7.6	0.6	53.3	13.7	107.5	0.6	4	13.2	0.04	0.00	0.23	0.004	14.5	0.05	0.02	0.02	0.00	0	0.7	0
22	茂辺地ふ化場	地下水	20210325	08:52	曇	11.3	8.3	7.2	0.7	101.0	11.7	99.5	0.5	0	15.2	0.04	0.00	0.55	0.010	20.2	0.00	0.00	0.01	0.00	0	0.4	0
23	亀川	沢水	20210325	09:25	曇	10.1	6.9	7.2	0.3	101.0	12.2	101.0	0.5	1	19.4	0.03	0.00	0.17	0.003	12.7	0.02	0.02	0.00	0.00	0	0.8	0
24	亀川	河川水	20210325	09:38	曇	10.5	4.9	7.0	0.2	97.7	12.8	100.8	0.5	5	22.0	0.03	0.00	0.17	0.003	13.6	0.03	0.03	0.01	0.01	2	0.9	0
25	知内ふ化場	河川井戸	20210325	10:34	曇	12.2	6.4	6.9	0.4	101.0	10.2	83.2	0.5	0	15.4	0.02	0.00	0.48	0.005	9.1	0.03	0.02	0.01	0.00	1	0.4	0
26	知内ふ化場	地下水	20210325	10:48	曇	13.7	8.7	7.1	0.5	101.0	11.4	99.0	0.5	0	14.6	0.03	0.00	0.51	0.008	8.3	0.00	0.00	0.00	0.00	0	0.3	0
27	福島ふ化場	河川水	20210325	11:25	曇	15.2	6.3	7.1	0.2	101.0	12.7	103.7	0.5	2	12.4	0.04	0.00	0.15	0.004	9.8	0.02	0.02	0.00	0.00	0	0.6	0
28	福島ふ化場	地下水	20210325	11:48	曇	12.9	8.6	6.8	0.4	101.0	10.1	86.5	0.5	0	17.3	0.02	0.00	0.62	0.005	17.6	0.00	0.00	0.00	0.00	0	0.3	0

一律排水基準 (50t/日以上)	5.8-8.6			--		120↓	150↓																					
水産用水基準2005																												
河川 自然繁殖(一般)	6.7-7.5					6↑	3↓	25↓																	10↓			
河川 自然繁殖(サケ・マス)	6.7-7.5					7↑	2↓	25↓																	10↓			